

LEGENDA		
	Banco	5
	Poste de iluminação 2 luminárias	8
	Banco circular com mesa	7
	Caixa de passagem pré-moldada 40x40	16
	POSTE TELEÔNICO GALVANIZADO A FOGO 4,00 M	8
	Poste Padrão	1

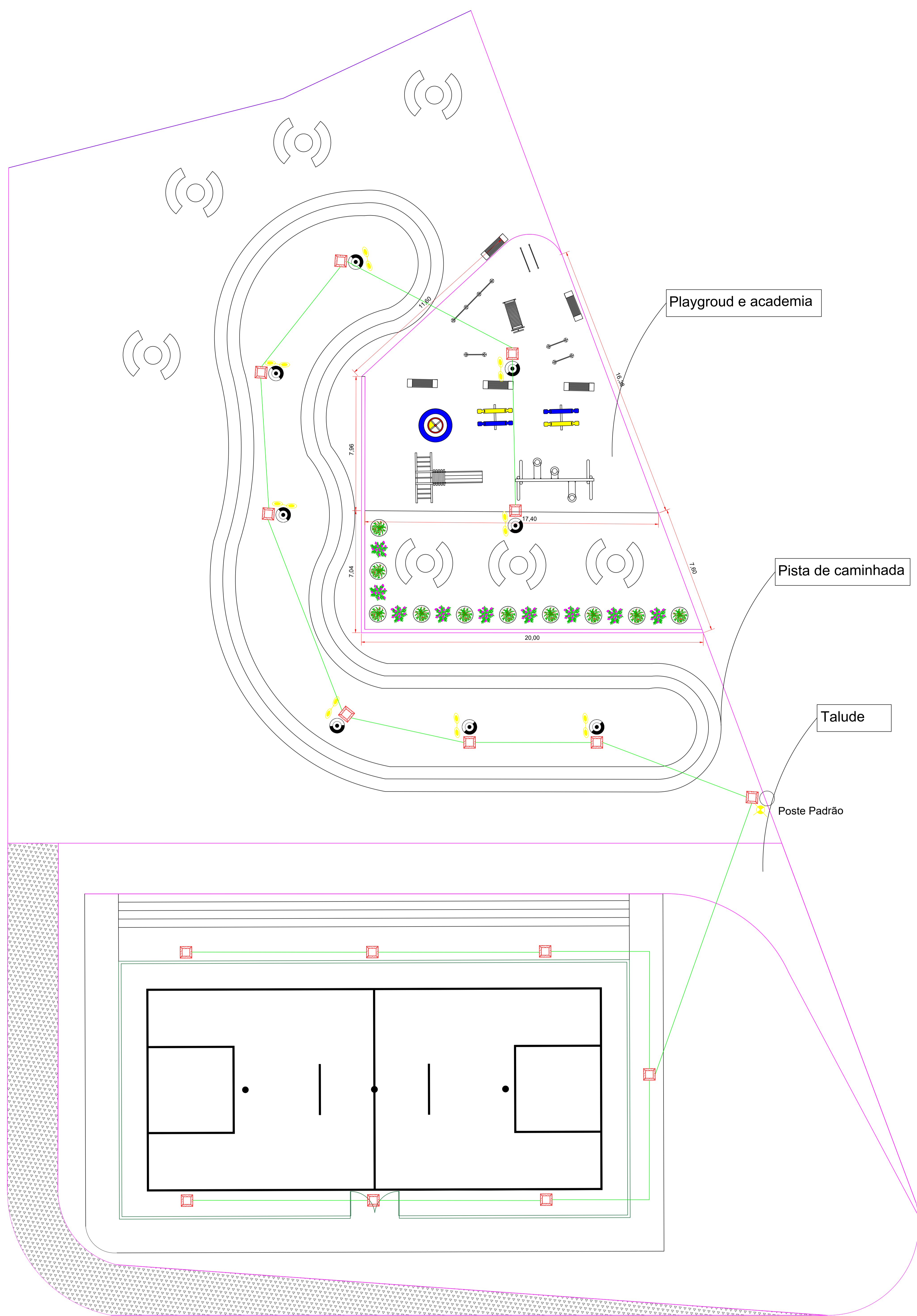

Campo Society Vila Operaria

Escala 1:100

Equipamentos	Dimensões
Gira-Gira 	Altura: 0,67 Diâmetro: 1,72
Escorregador 	Altura: 0,88 Largura: 1,70 Comprimento: 4,20
Balanco 	Altura: 2,00 Largura: 12,20 Comprimento: 3,80
Gangorra 	Altura: 0,60 Largura: 1,50 Comprimento: 3,00

Equipamentos	Dimensões
Barra três alturas 	Altura: 2,25 Largura: 0,25 Comprimento: 3,00
Flexor de Braços 	Altura: 0,35 Largura: 0,25 Comprimento: 0,55
Barras Paralelas 	Altura: 1,30 Largura: 0,70 Comprimento: 1,70
Espaldar 	Altura: 2,25 Largura: 0,50 Comprimento: 0,52
Abdominal individual 	Altura: 0,50 Largura: 0,70 Comprimento: 1,20

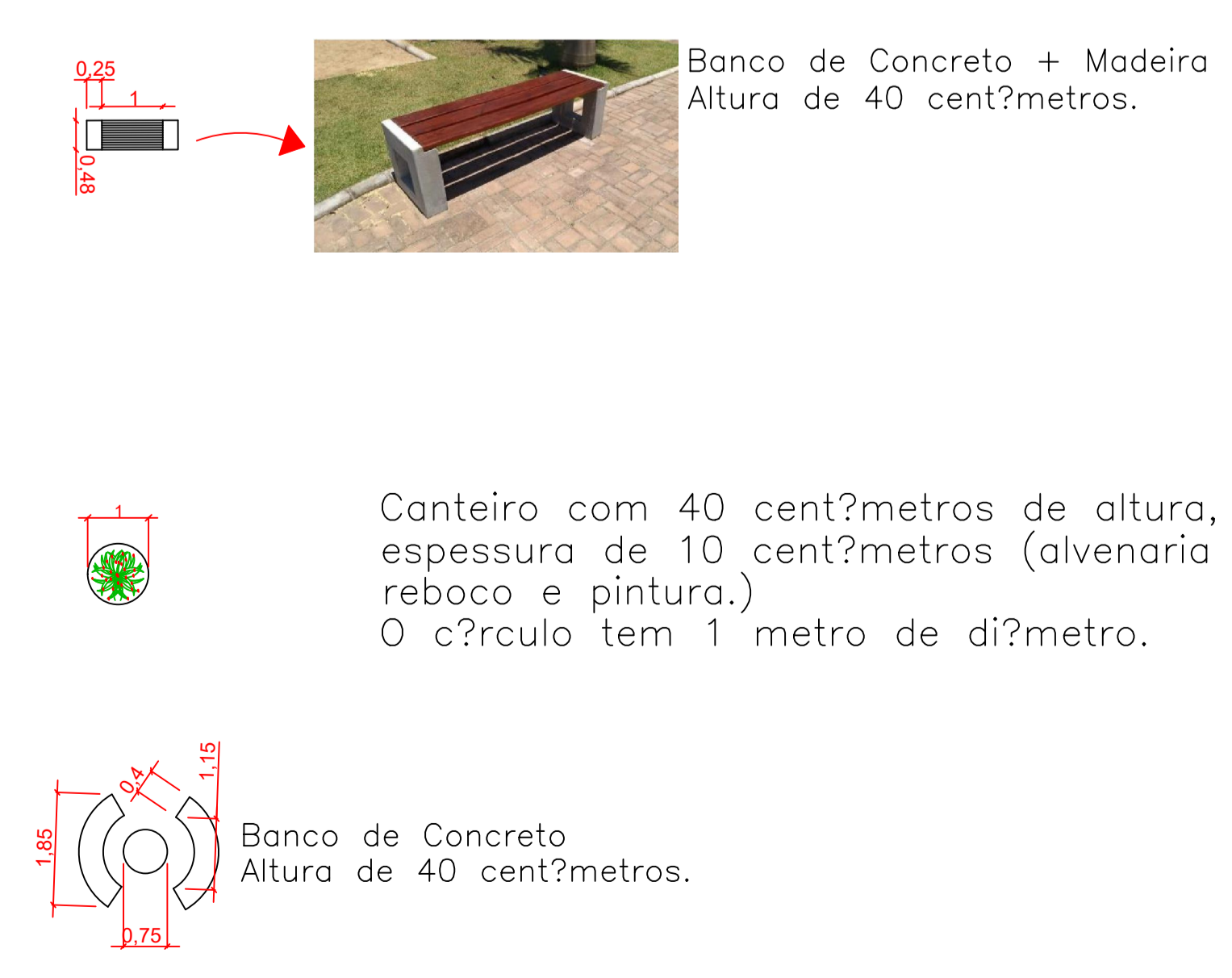

SECRETARIA DE INFRAESTRUTURA URBANA
PREFEITURA MUNICIPAL DE BOM JESUS DOS PERDÕES - SP / CEP: 12955-000
RUA DOM DUARTE LEOPOLDO, Nº. 83 - CENTRO - BOM JESUS DOS PERDÕES - SP

PROJETO INFRAESTRUTURA

EXECUÇÃO DE UM CAMPO SOCIETY

LOCAL: RUA TEXAS COM DIOMAR ANTONIO RAMOS, VILA OPERARIA BOM JESUS DOS PERDÕES - SP

PROPRIETÁRIO: PREFEITURA MUNICIPAL DE BOM JESUS DOS PERDÕES

Data: 29/02/2024

SITUAÇÃO S/ ESCALA (não serve para fins de locação)

ASSINATURAS

Prefeitura Municipal de Bom Jesus dos Perdões
BENEDITO RODRIGUES DA SILVA FILHO
Prefeito Municipal

Engenheiro Responsável
RAFAEL APARECIDO BUENO
CREA SP 5070911790
ART 26202040258209

AREA EM M2

QUADRA E ARQUIBANCADA	690,98
PISTA DE CAMINHADA	175,58
PLAYGROUND	324,24
TOTAL	1190,80

APROVAÇÃO