

PERFIL DA RAMPA

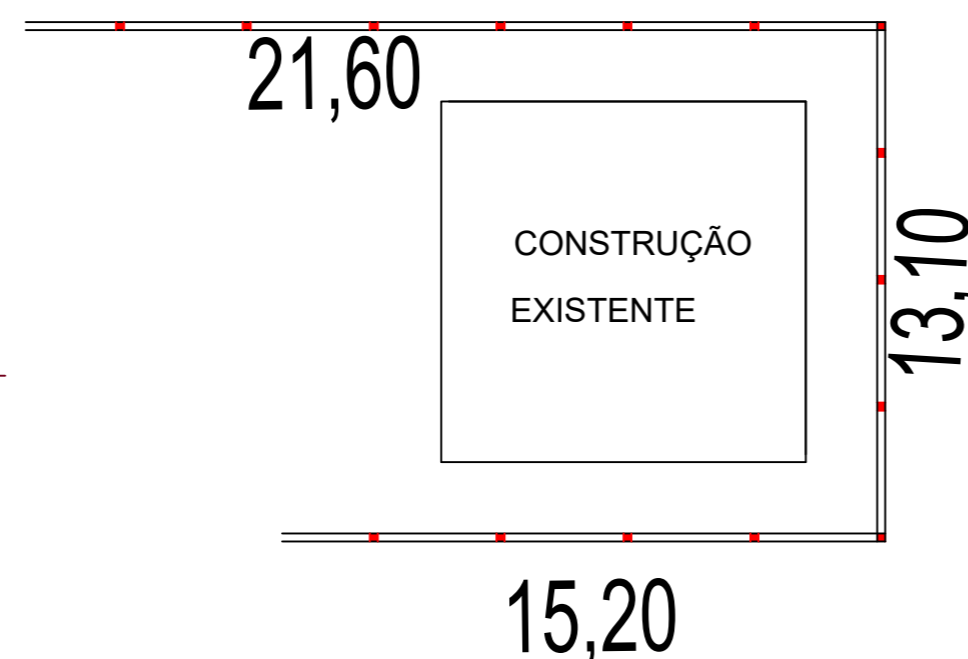
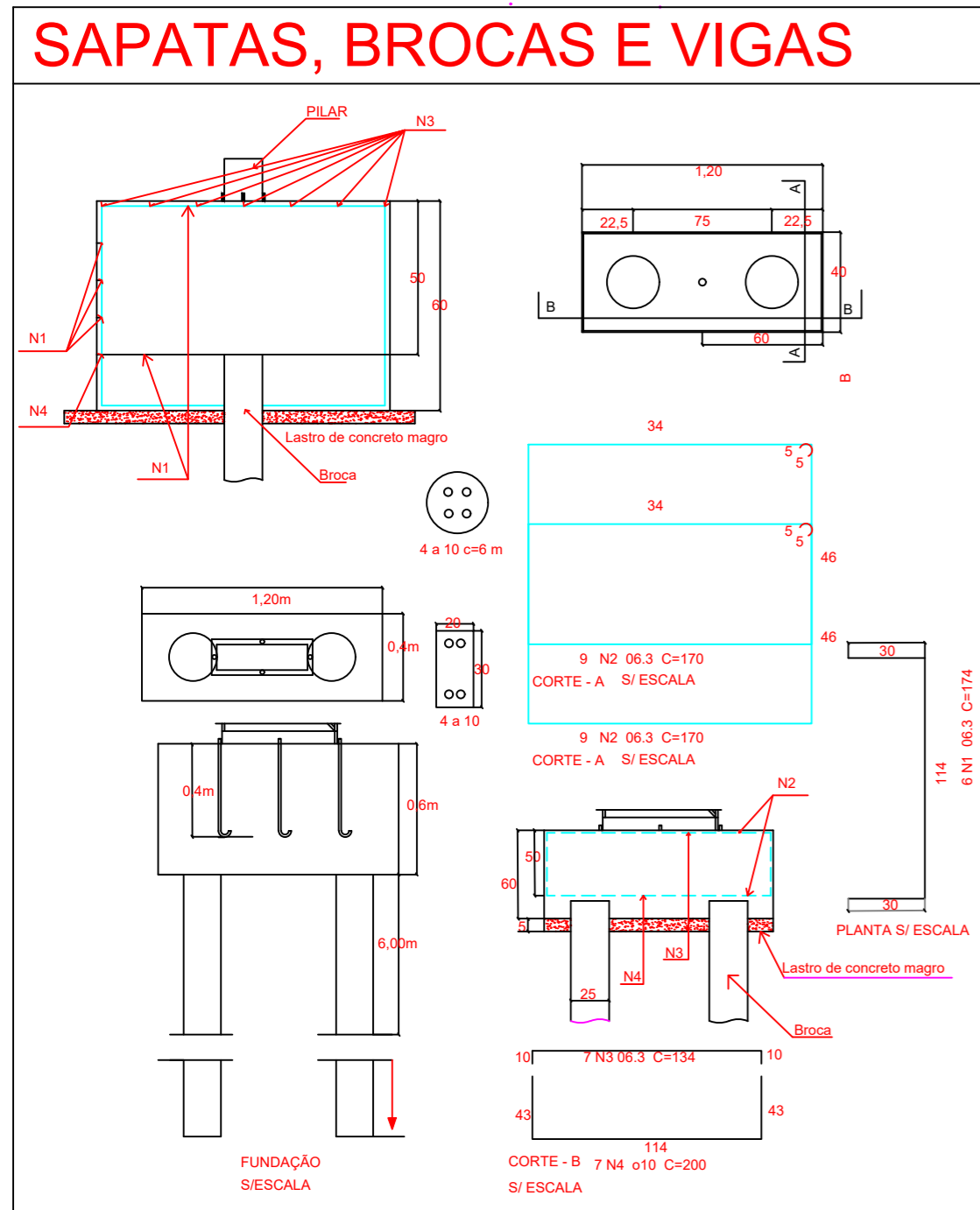
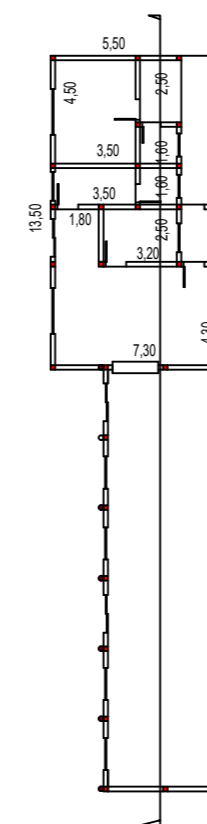
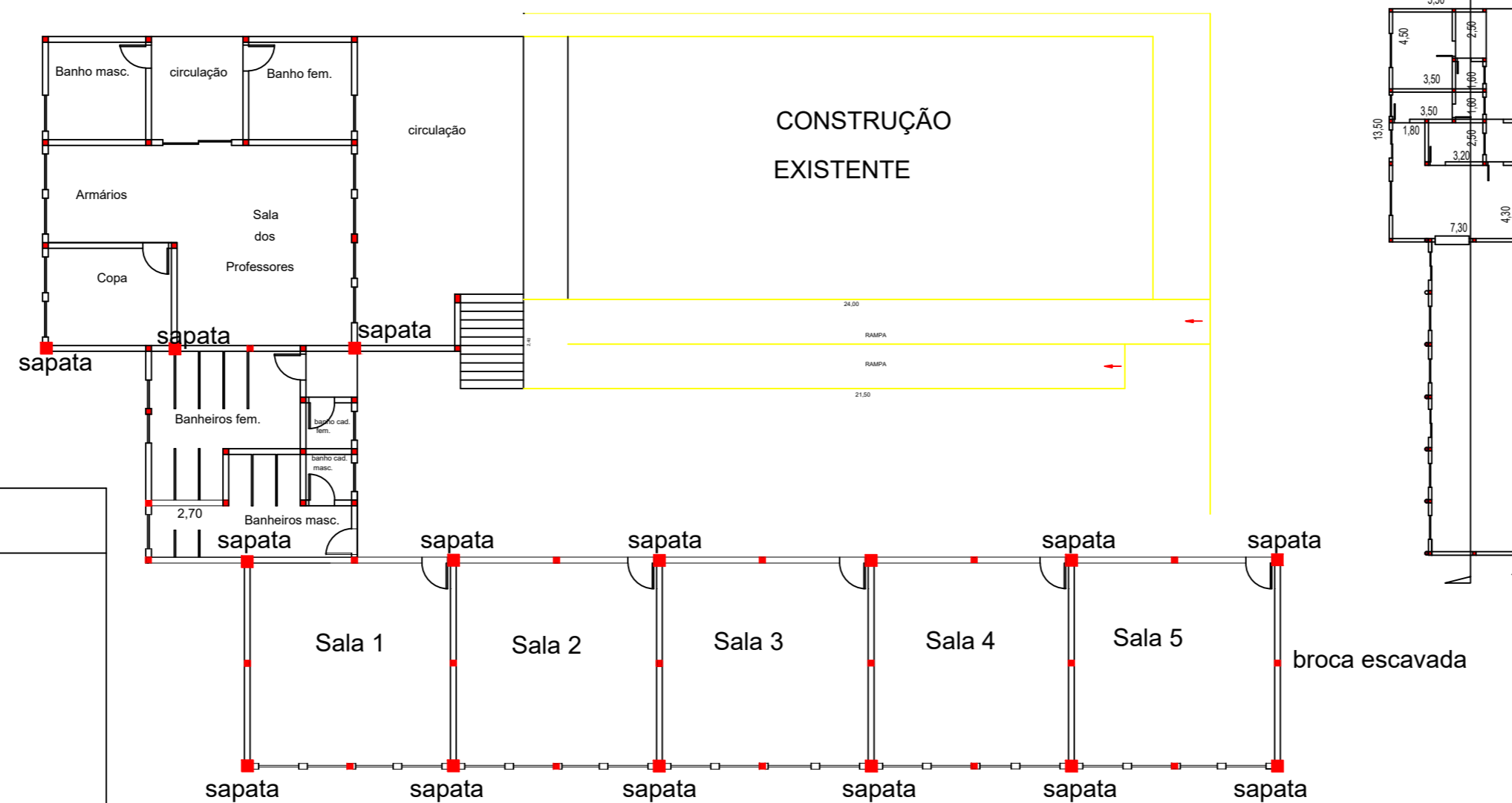

PERFIS DAS BROCAS E SAPATAS

PROJETO DE AMPLIAÇÃO FOLHA 02/02

OBRA	TP-OCU	AMPLIAÇÃO DA EMEI NOSSA SENHORA DA APARECIDA	
LOCALIZAÇÃO	ZONEAMENTO	AVENIDA DR. LUIZ GONZAGA DA SILVA LEME	
		BAIRRO: BAIRRO SERRA NEGRA	
		BOM JESUS DOS PERDÕES ESTADO DE SÃO PAULO	
		ZONA: ZER	

n.sala e cozinha	total de unidades	número de dormitórios	código do contribuinte
DECLARAÇÕES			
Declaro que a aprovação do projeto não implica no reconhecimento do direito de propriedade do terreno.			
Proprietária		NOME: BENEDITO RODRIGUES DA SILVA FILHO PREFEITO MUNICIPAL	
Autor do Projeto		Eng. ANDRÉ GUIMARÃES CREA: 5062886031 A.R.T. 28027230211069433	
Declaro para os devidos fins de direito, inclusive na esfera penal, que este projeto foi elab. com total observância a legislação edilícia vigente e em especial as normas técnicas da A.B.N.T.			

SITUAÇÃO SEM ESCALA			
	RESERVADO PARA P.M.B.J.P		

ÁREAS EM M2	<table border="1"> <tr> <td>TERRENO.....</td> <td>20.075,74</td> </tr> <tr> <td>SECRETARIA E DIREÇÃO.....</td> <td>83,72</td> </tr> <tr> <td>SALA DOS PROFESSORES.....</td> <td>121,00</td> </tr> <tr> <td>BANHEIROS DOS ALUNOS.....</td> <td>53,28</td> </tr> <tr> <td>REFEITÓRIO.....</td> <td>99,36</td> </tr> <tr> <td>COZINHA E SERVIÇOS.....</td> <td>103,95</td> </tr> <tr> <td>SALA DE AULAS.....</td> <td>267,88</td> </tr> <tr> <td>PISOS PASSEIOS.....</td> <td>1.528,00</td> </tr> <tr> <td>TOTAL.....</td> <td>2.257,19</td> </tr> </table>			TERRENO.....	20.075,74	SECRETARIA E DIREÇÃO.....	83,72	SALA DOS PROFESSORES.....	121,00	BANHEIROS DOS ALUNOS.....	53,28	REFEITÓRIO.....	99,36	COZINHA E SERVIÇOS.....	103,95	SALA DE AULAS.....	267,88	PISOS PASSEIOS.....	1.528,00	TOTAL.....	2.257,19
TERRENO.....	20.075,74																				
SECRETARIA E DIREÇÃO.....	83,72																				
SALA DOS PROFESSORES.....	121,00																				
BANHEIROS DOS ALUNOS.....	53,28																				
REFEITÓRIO.....	99,36																				
COZINHA E SERVIÇOS.....	103,95																				
SALA DE AULAS.....	267,88																				
PISOS PASSEIOS.....	1.528,00																				
TOTAL.....	2.257,19																				
Responsável Levantamento	Nome: Título: C.R.E.A.: A.R.T.:																				