

CORTE A-A ESC: 1:100

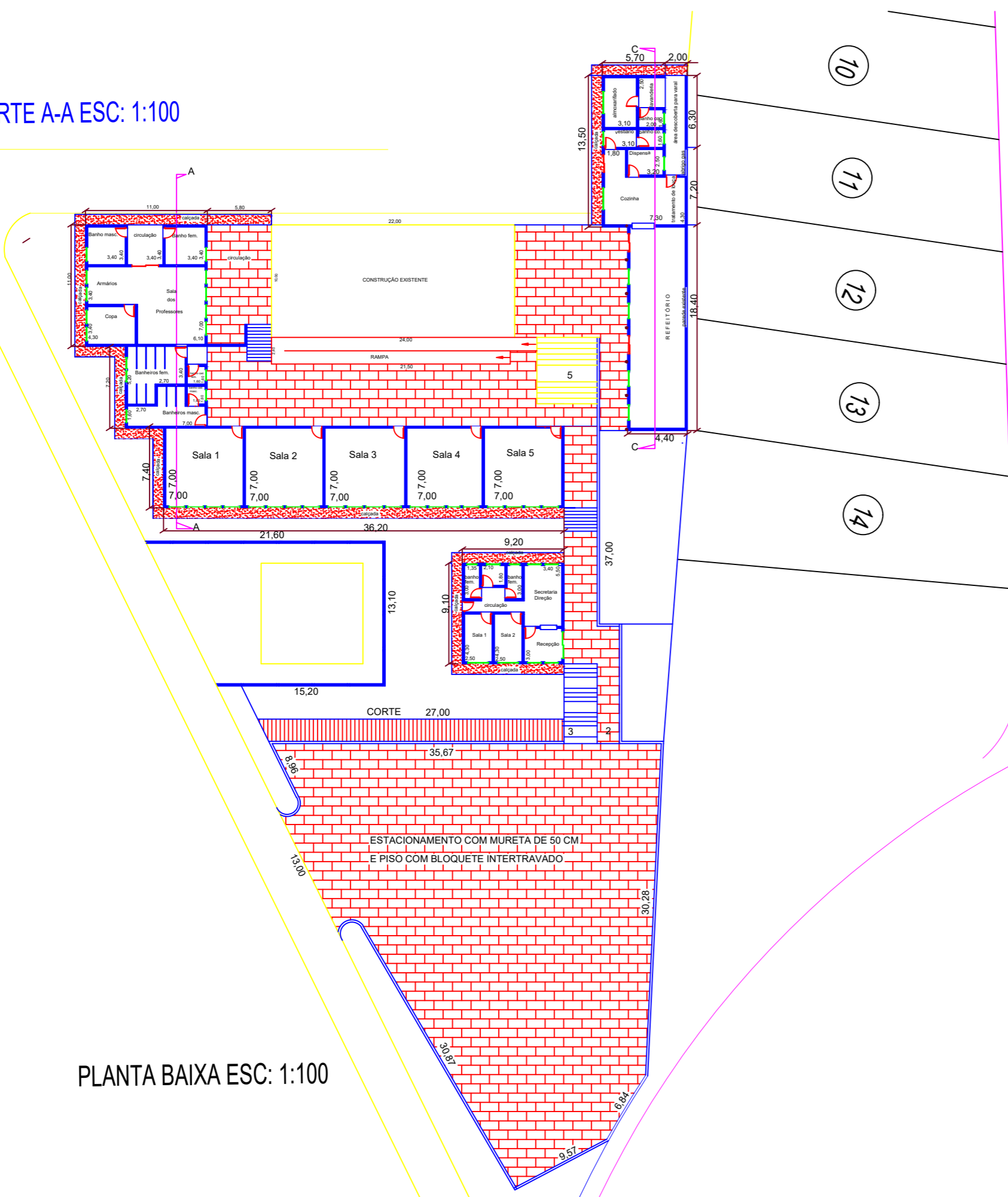

PLANTA BAIXA ESC: 1:100

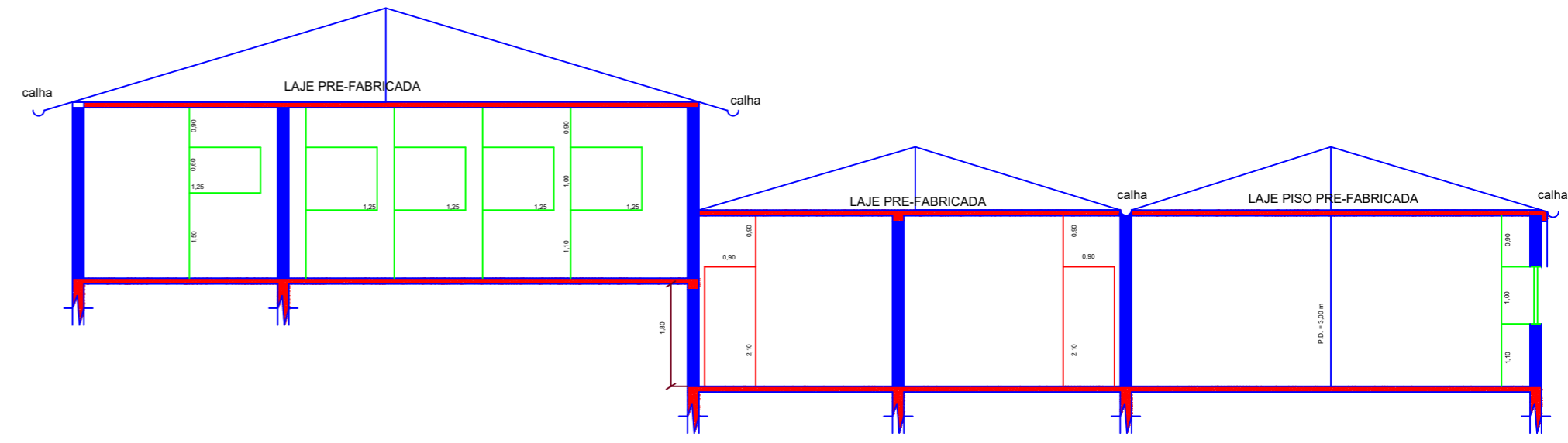

CORTE A-A ESC: 1:100

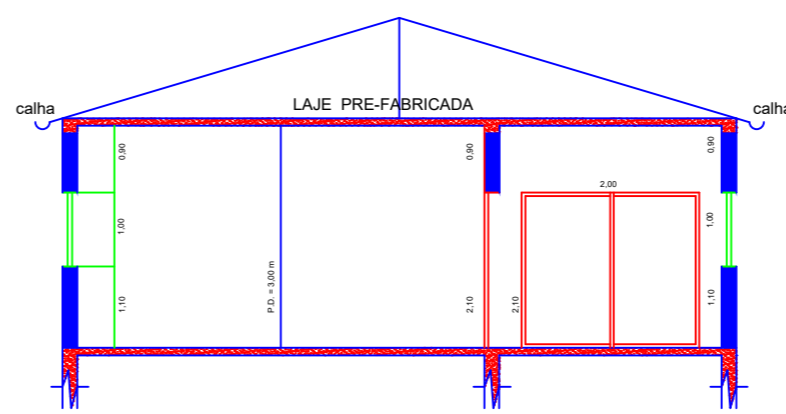

CORTE B-B ESC: 1:100

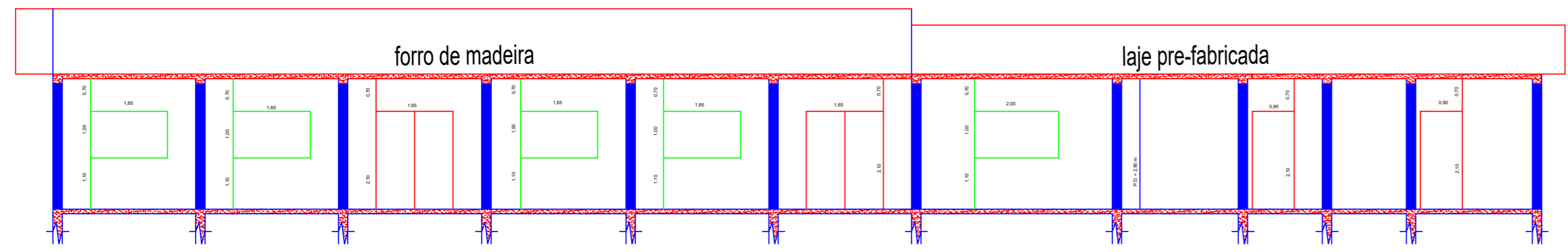

CORTE C-C ESC: 1:100

PROJETO DE AMPLIAÇÃO FOLHA 01/02

OBRA	TP.OCU	AMPLIAÇÃO DA EMEI NOSSA SENHORA APARECIDA	
LOCALIZAÇÃO	ZONEAMENTO	AVENIDA DR. LUIZ GONZAGA DA SILVA LEME	
		BAIRRO: BAIRRO SERRA NEGRA	
		BOM JESUS DOS PERDÕES ESTADO DE SÃO PAULO	
		ZONA: ZER	

n.sala e cozinha	total de unidades	número de dormitórios	código do contribuinte
TERRENO.....	20.075,74	DECLARAÇÕES Declaro que a aprovação do projeto não implica no reconhecimento do direito de propriedade do terreno.	
SECRETARIA E DIREÇÃO.....	83,72		
SALA DOS PROFESSORES.....	121,00	Proprietária NOME: BENEDITO RODRIGUES DA SILVA FILHO PREFEITO MUNICIPAL	
BANHEIROS DOS ALUNOS.....	53,28		
REFEITÓRIO.....	99,36	Autor do Projeto Declaro para os devidos fins de direito, inclusive na esfera penal, que este projeto foi elab. com total observância a legislação edilícia vigente e em especial as normas técnicas da A.B.N.T. Eng. ANDRÉ GUIMARÃES CREA: 5062686031 A.R.T.28027230211069433	
COZINHA E SERVIÇOS.....	103,95		
SALA DE AULAS.....	267,88		
PISOS PASSEIOS.....	1.528,00		
TOTAL.....	2.257,19		

SITUAÇÃO SEM ESCALA

Reservado para P.M.B.J.P

Nome:
Título:
C.R.E.A.:
A.R.T.: