



**NOTAS:**

1- O levantamento topográfico foi elaborado através das indicações do proprietário, que acompanhou todo o serviço e é o responsável pelos limites de divisas e confrontações mostradas em campo.

2- De acordo com a lei 6766/79 este levantamento topográfico não poderá ser comercializado sem as devidas aprovações legais.

- CONVENÇÕES**
-  VÉRTICES TIPO M
  -  VÉRTICES TIPO P
  -  VÉRTICES TIPO V
  -  DIVISA
  -  ESTRADA MUNICIPAL

**INFORMAÇÕES DE COORDENADAS**



PROJEÇÃO UNIVERSAL TRANSVERSA DE MERCATOR - UTM  
 SGR: SIRGAS 2000  
 MC: 45° W

VÉRTICE: FMQ-M-BASE  
 Lat: 23°10'40,8369" S  
 Long: 46°27'27,2239" W  
 K: 0,99987493  
 CM: 0°34'25,6332"  
 Declinação Magnética de: -21°06'05" na data: 16/07/14  
 com variação anual de: -0°07'36"

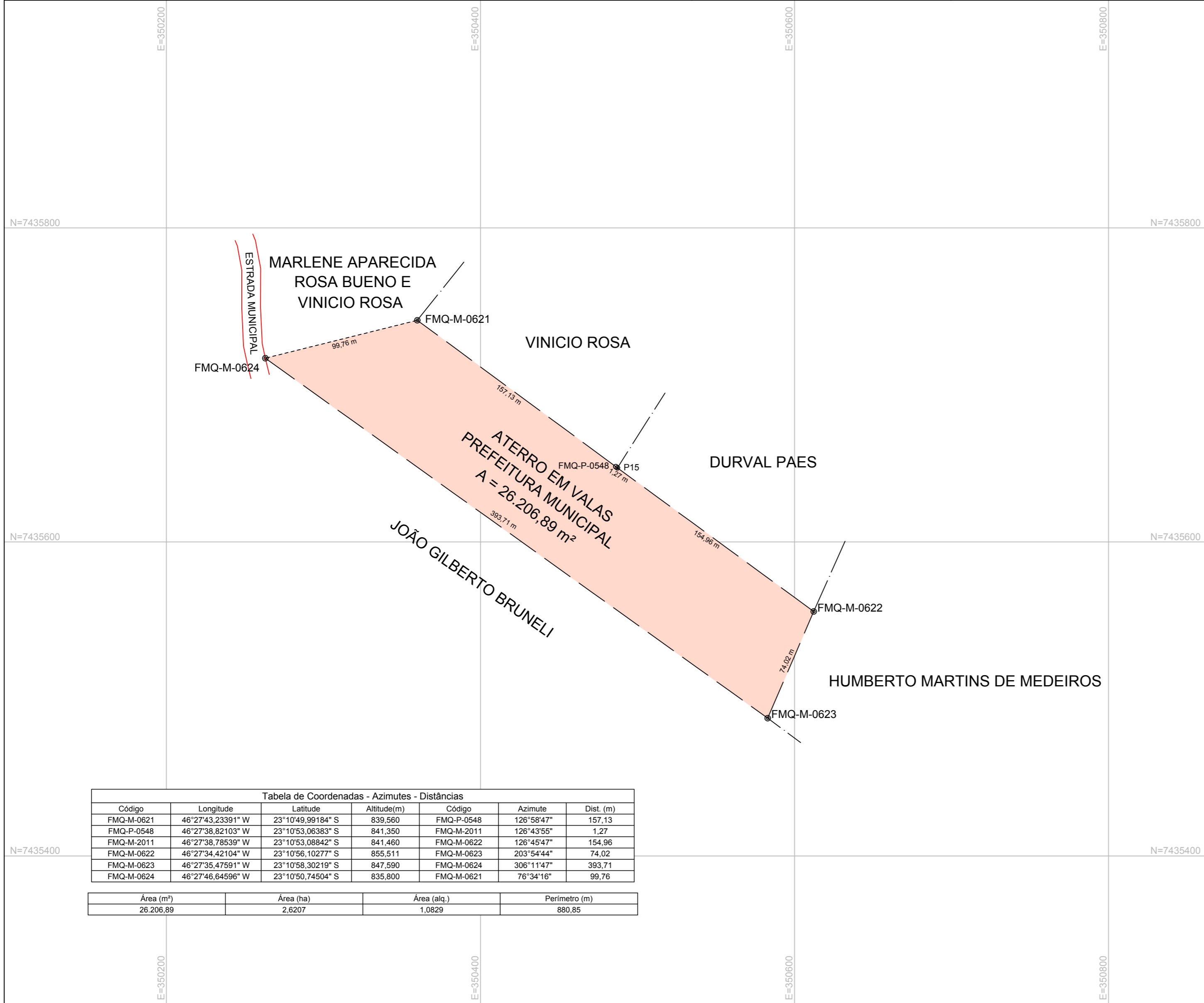

**PLANTA DO IMÓVEL GEORREFERENCIADO** Folha: Única

Propriedade: Sem denominação

Proprietário (s): Espólio de Mario Rosa e Espólio de Neusa Pinto Rosa

Município: Bom Jesus dos Perdões - Bairro Serra Negra Estado UF: SP

Cartório: Comarca de Atibaia - SP

Mat. / Transc.:

Área Total: 26.206,89 m²

Data: 17/06/2019 Escala: 1:2.000

Quadro de Áreas:

Área do terreno \_\_\_\_\_ 26.206,89 m²

Quadro de Assinaturas:

\_\_\_\_\_  
 Inventariante: Roberto Rosa Paulino

\_\_\_\_\_  
 Resp. Téc.: DQ Engenharia & Construções Ltda.  
 Danilo Pinheiro Quirici  
 Representante Legal  
 Engenheiro Civil CREA - 5062.554.333  
 COD. CREDENCIADO - FMQ

**Tabela de Coordenadas - Azimutes - Distâncias**

| Código     | Longitude         | Latitude          | Altitude(m) | Código     | Azimute    | Dist. (m) |
|------------|-------------------|-------------------|-------------|------------|------------|-----------|
| FMQ-M-0621 | 46°27'43,23391" W | 23°10'49,99184" S | 839,560     | FMQ-P-0548 | 126°58'47" | 157,13    |
| FMQ-P-0548 | 46°27'38,82103" W | 23°10'53,06383" S | 841,350     | FMQ-M-2011 | 126°43'55" | 1,27      |
| FMQ-M-2011 | 46°27'38,78539" W | 23°10'53,08842" S | 841,460     | FMQ-M-0622 | 126°45'47" | 154,96    |
| FMQ-M-0622 | 46°27'34,42104" W | 23°10'56,10277" S | 855,511     | FMQ-M-0623 | 203°54'44" | 74,02     |
| FMQ-M-0623 | 46°27'35,47591" W | 23°10'58,30219" S | 847,590     | FMQ-M-0624 | 306°11'47" | 393,71    |
| FMQ-M-0624 | 46°27'46,64596" W | 23°10'50,74504" S | 835,800     | FMQ-M-0621 | 76°34'16"  | 99,76     |

| Área (m²) | Área (ha) | Área (alq.) | Perímetro (m) |
|-----------|-----------|-------------|---------------|
| 26.206,89 | 2,6207    | 1,0829      | 880,85        |