

DETALHE POÇO DE VISITA

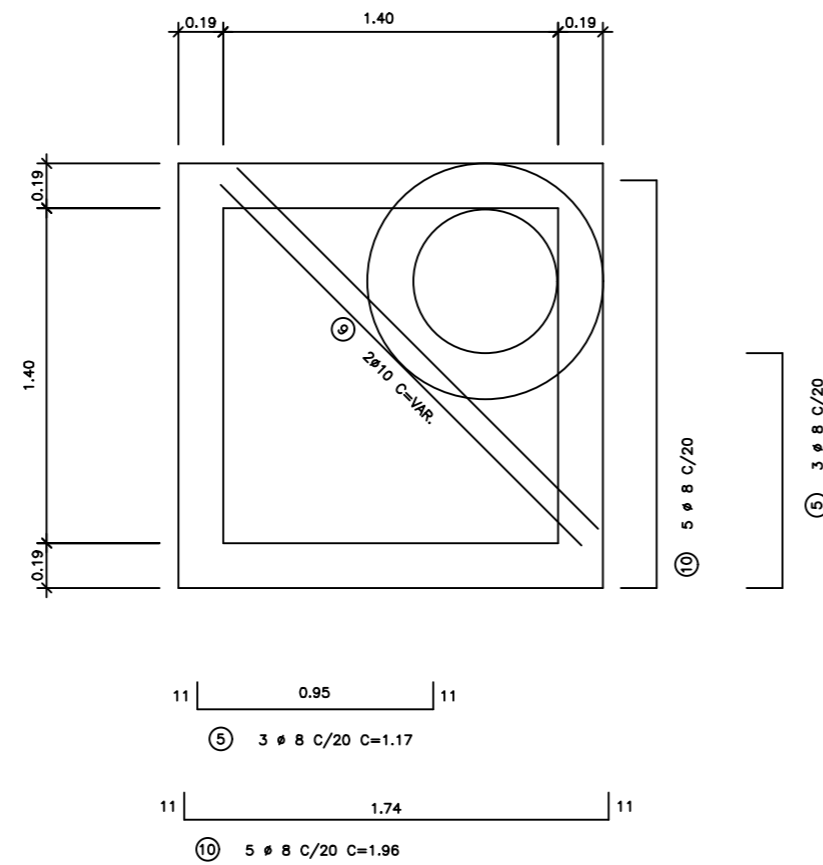

LAJE DA TAMPA

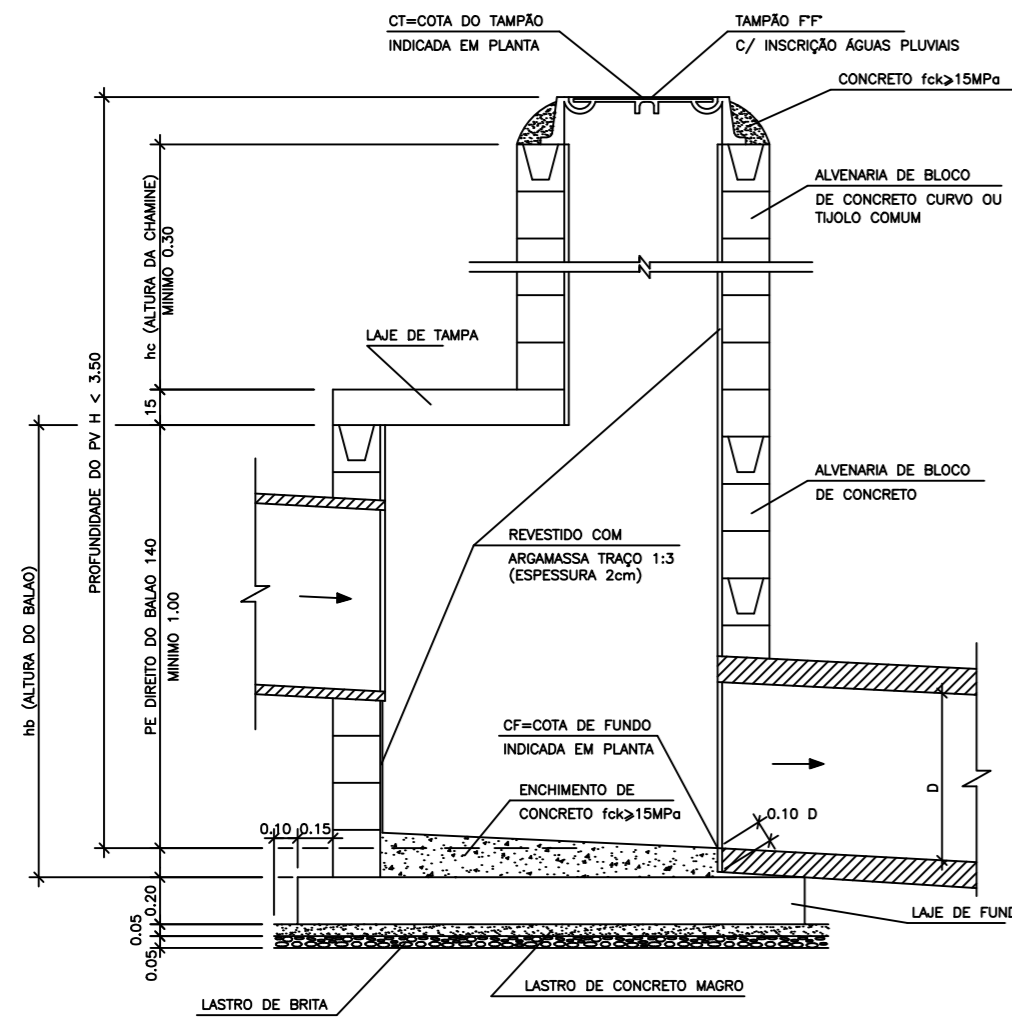
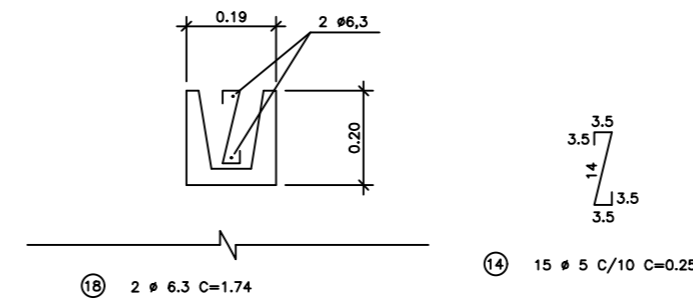

CINTA DE AMARRAÇÃO
(VER NOTA 8)

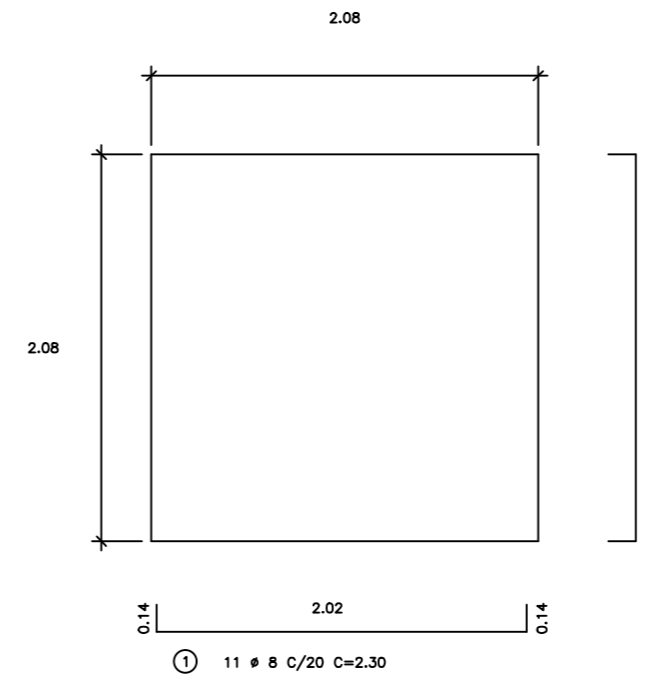

LAJE DO FUNDO

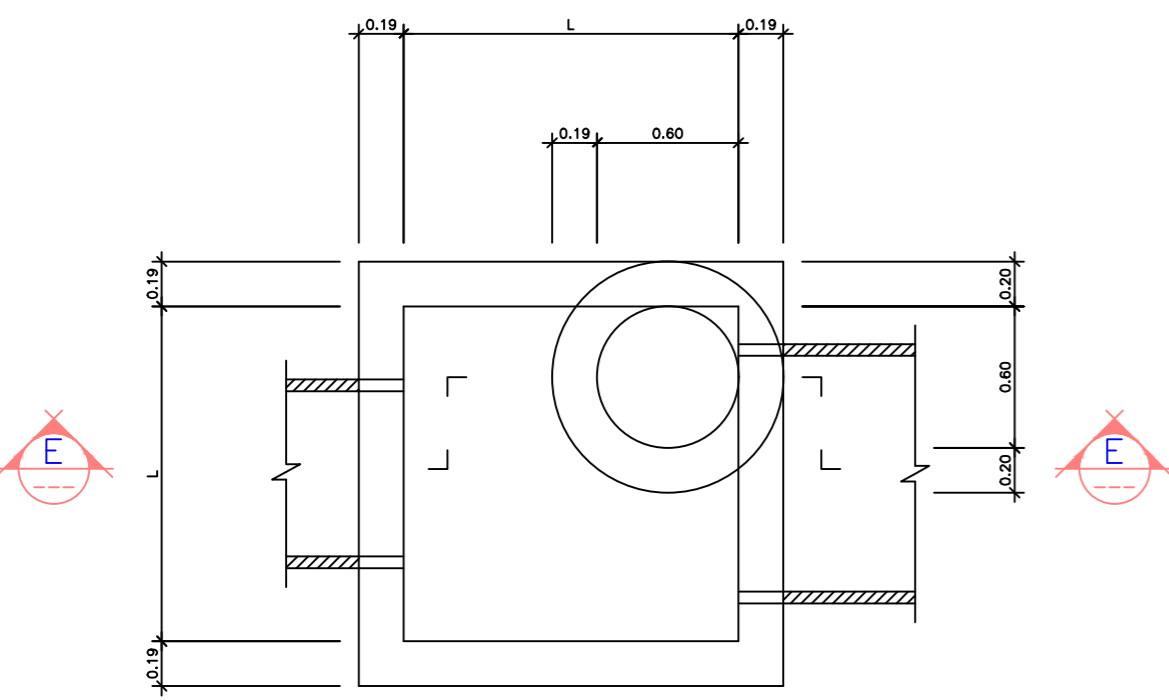

PLANTA - TAMPA

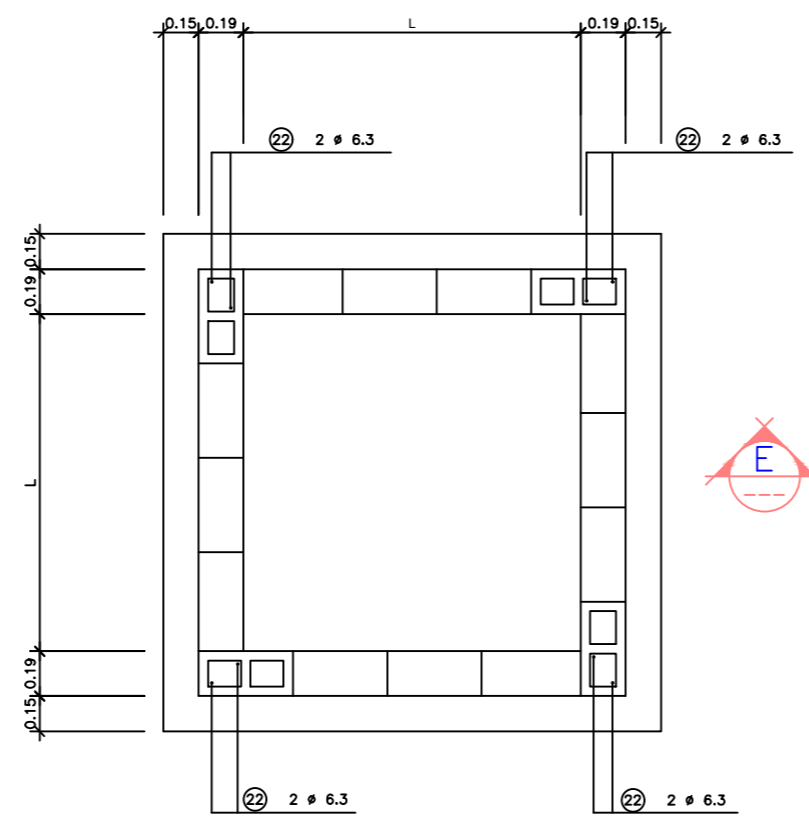

PLANTA - FUNDO

FERRO - RESUMO P/ BL DUPLA CA - 50		
Ø	COM PR. (m)	PESO (kg)
5	8,40	1,34
6,3	48,53	12,13
8	35,87	14,35
TOTAL		27,82

CONSUMO DE MATERIAIS/SERVIÇOS				
POS.	Ø	Q.	COMPRIMENTOS	
			UNITÁRIO	TOTAL
1	8	22	2,30	50,60
5	8	6	1,17	7,02
9	10	2	VAR.	4,80
10	8	10	1,96	19,60
14	5	30	,25	7,50
18	6,3	4	1,74	6,96
22	6,3	8	-	16,00

CONSUMO DE MATERIAIS/SERVIÇOS			
	DISCRIMINAÇÃO	UN.	BALÃO TIPO
			I
JOGO DE LAJES	CONCRETO fck > 15MPa	m3	1,44
	ARMAÇÃO	kg	33,60
	FORMAS	m2	6,18
	LASTRO DE BRITA	m3	0,26
	LASTRO DE CONC. MAGRO fck>9MPa	m3	0,26
	ESCAVAÇÃO	m3	3,48
	REATERRO	m3	1,62
	REMOÇÃO	m3	1,86
	APILOAMENTO DO FUNDO	m2	5,20
	PAREDES	ALVENARIA DE BLOCOS	m2
REVESTIMENTO (ARGAMASSA 1:3)		m2	5,92
ESCAVAÇÃO		m3	7,72
REATERRO		m3	4,56
REMOÇÃO		m3	3,16
CONCRETO PARA GROUT		m3	0,10
ARMAÇÃO (PILAR e CINTAS)		kg	10,46
CHAMINÉ	ALVENARIA DE 1 TIJOLO	m2	2,51
	REVEST. (ARGAMASSA 1:3)	m2	1,88
	ESCAVAÇÃO	m3	11,56
	REATERRO	m3	11,06
TAMPÃO	REMOÇÃO	m3	0,50
	TAMPÃO	un.	1
	CONCRETO fck > 15MPa	m3	0,08
	ESCAVAÇÃO	m3	2,31
	REATERRO	m3	2,21
	REMOÇÃO	m3	0,10

NOTAS:

- 1 - JOGO DE LAJES = LAJE DE TAMPA + LAJE DE FUNDO
- 2 - OS CONSUMOS DA TABELA 3 ESTÃO EXPRESSOS EM:
 - JOGO DE LAJES - POR UNIDADE
 - PAREDES - POR METRO DE ALTURA (hb)
 - CHAMINÉ - POR METRO DE ALTURA (hc)
 - TAMPÃO - POR UNIDADE
- 3 - NOS CONSUMOS DAS PAREDES FORAM DESCONTADAS AS ABERTURAS DOS TUBOS (VALORES MÉDIOS)
- 4 - EXECUTAR CINTAS DE AMARRAÇÃO NO BALÃO A CADA METRO DE ALTURA DE PAREDE.
- 5 - CONCRETO ESTRUTURAL fck > 15MPa
CONCRETO MAGRO fck > 9MPa
- 6 - DIMENSÕES EM METROS, DIÂMETROS DOS FERROS EM MILÍMETROS, EXCETO INDICAÇÃO CONTRÁRIA.

PROJETO POÇO DE VISITA

FOLHA: 03/03

PROC. Nº: _____

FLS.: _____

ASS.: _____

OBRA: EXECUÇÃO DE DRENAGEM, PASSEIO, PAVIMENTAÇÃO ASFÁLTICA E SINALIZAÇÃO DA RUA MARIA CELÉ COSTA

LOCAL: RUA MARIA CELÉ COSTA - RESIDENCIAL COUNTRY FELIX BOM JESUS DOS PERDÕES - SP

PROPRIETÁRIO: PREFEITURA MUNICIPAL DE BOM JESUS DOS PERDÕES

Data: 22/07/2020

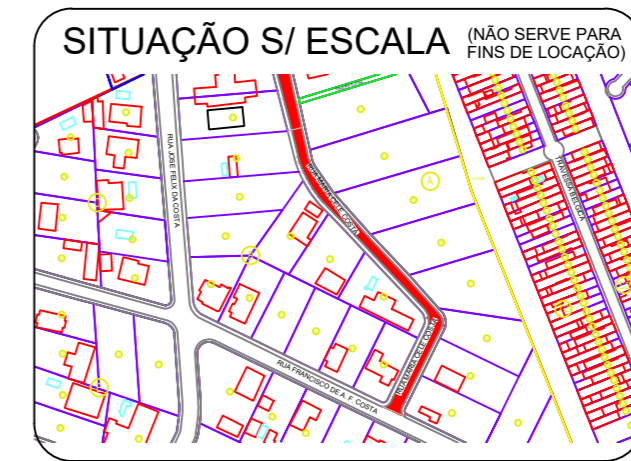

ASSINATURAS

Prefeitura Municipal de Bom Jesus dos Perdões

SÉRGIO FERREIRA
Prefeito Municipal

Engenheiro Responsável

JORGE GALVANI FILHO
CREA: 5062.685.881
ART: 28027230200848929

ÁREAS

APROVAÇÃO

Secretário de Infraestrutura Urbana

JORGE GALVANI FILHO

SECRETARIA DE OBRAS E CONSERVAÇÃO DE BOM JESUS DOS PERDÕES - SP / CEP: 13060-000
 RUA DOM MATEUS LEOPOLDINO, Nº 10 - CENTRO - BOM JESUS DOS PERDÕES - SP
 FONE: (17) 3321-1000 / FAX: (17) 3321-1001