

LEGENDA:

- IMPLANTAÇÃO
- FECHAMENTO COM TAPUME

<b>IMPLANTAÇÃO</b>	FOLHA <b>01/12</b>	PROC. Nº FLS. ASS.
<p>OBRA: CONSTRUÇÃO DE CRECHE - LARANJA AZEDA</p> <p>LOCAL: RUA ANTONIO CARLOS BUENO - LARANJA AZEDA - LOTEAMENTO MIRANDA D'OURO - BOM JESUS DOS PERDÕES - SP</p> <p>PROPRIETÁRIO: PREFEITURA MUNICIPAL DE BOM JESUS DOS PERDÕES</p> <p style="text-align: right; font-size: small;">Data: 26/11/2019</p>		
<p>SITUAÇÃO S/ ESCALA (NÃO SERVE PARA FINS DE LOCAÇÃO)</p> 	<p>ASSINATURAS</p> <p style="text-align: center; font-size: small;">Prefeitura Municipal de Bom Jesus dos Perdões <b>SÉRGIO FERREIRA</b> Prefeito Municipal</p> <hr/> <p style="text-align: center; font-size: small;">Engenheiro Responsável <b>JORGE GALVANI FILHO</b> CREA: 5062.685.881 ART: 28027230191562273</p>	
<p>ÁREAS</p> 	<p>APROVAÇÃO</p> 	

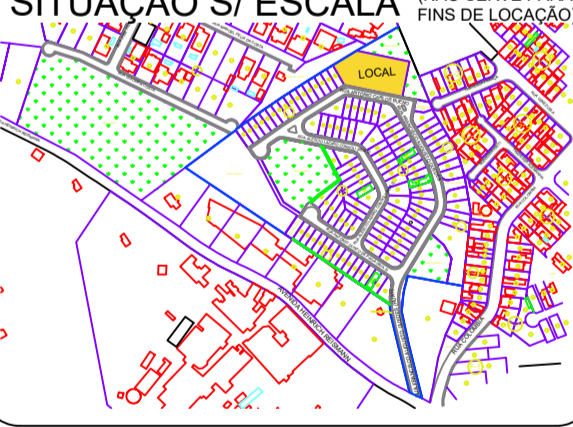
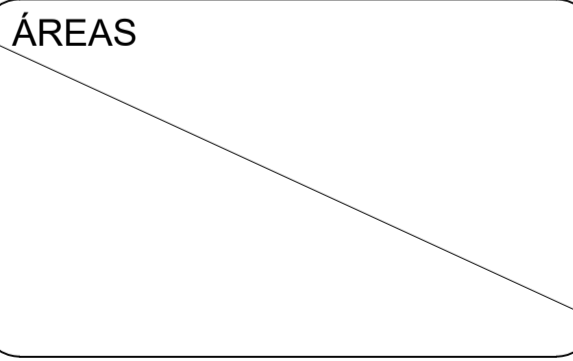
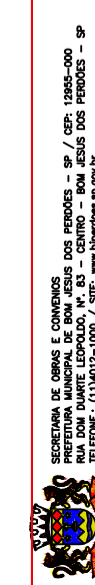

## IMPLANTAÇÃO E PLANTAS

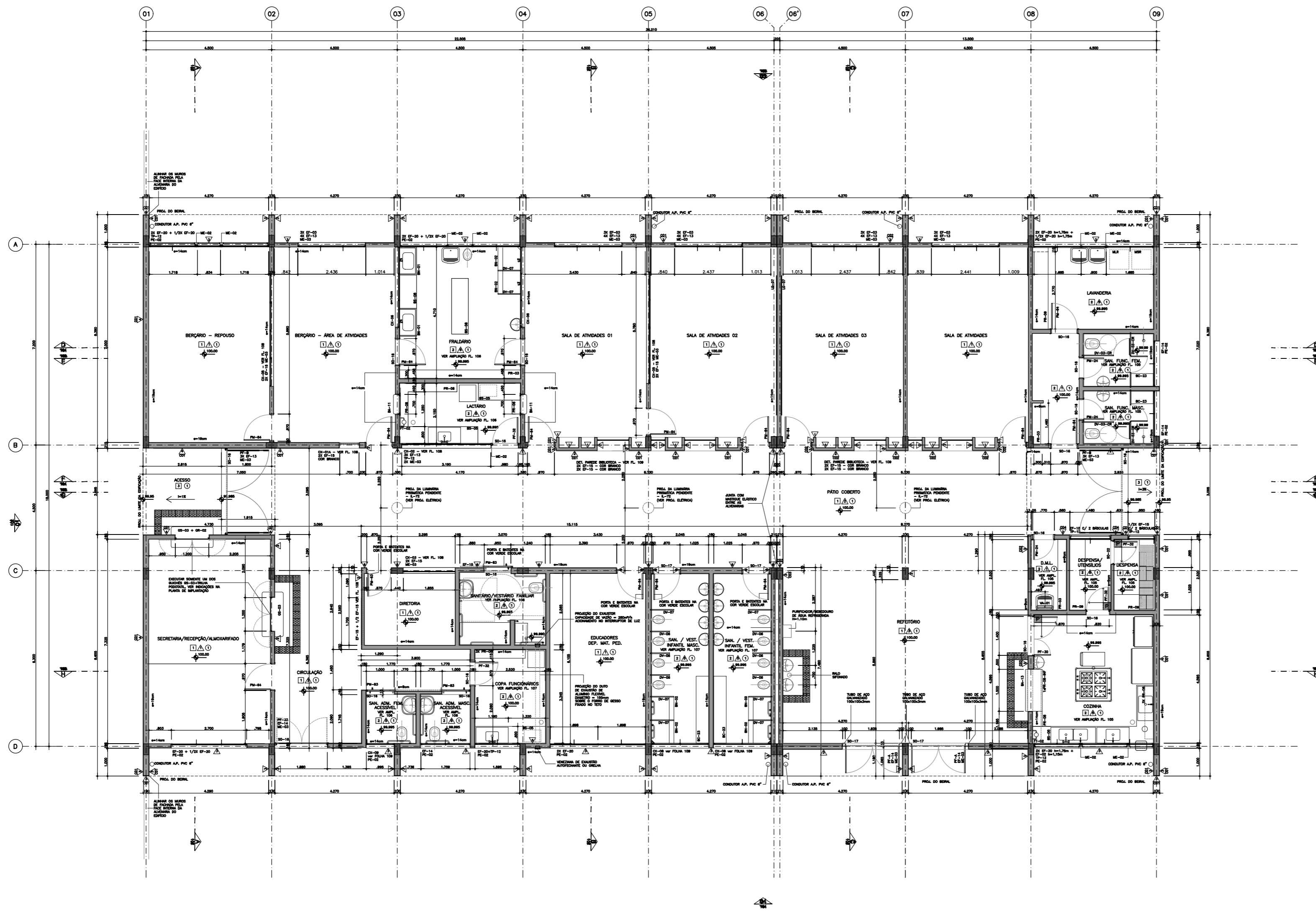

**NOTAS:**

- AS ALVENARIAS SERÃO DE BLOCO DE CONCRETO NAS DIMENSÕES 19x19x39cm, 14x19x39cm OU CONFORME INDICADO EM PROJETO, ASSENTADAS EM AMARRAÇÃO.
- CONSULTAR O MANUAL DE SINALIZAÇÃO / COMUNICAÇÃO VISUAL DA FDE.
- TODAS AS CANALETAS EXISTENTES, NOS LOCAIS DE CIRCULAÇÃO E PASSAGEM, DEVERÃO SER TAMPADAS DE ACORDO COM OS COMPONENTES DA FDC.
- TODAS AS GRELHAS E CANALETAS DEVERÃO SER COMPATIBILIZADAS COM O NÍVEL FINAL DOS PISOS.
- TODOS OS COMPONENTES METÁLICOS DEVERÃO RECEBER APLICAÇÃO DE FUNDO ANTI-OXIDANTE.
- VERIFICAR TODAS AS MEDIDAS E NÍVEIS NO LOCAL.
- ELEMENTOS COMO ÁRVORES E BANDEIROS DE CONCRETO INDICADOS NA IMPLANTAÇÃO SÃO A TÍTULO ILUSTRATIVO, NÃO ESTÃO CONSIDERADOS NO ORÇAMENTO.

**PROJETO ARQUITETÔNICO**      FOLHA 02/12      PROC. Nº FLS. ASS.

**OBRA:**  
CONSTRUÇÃO DE CRECHE - LARANJA AZEDA

**LOCAL:**  
RUA ANTONIO CARLOS BUENO - LARANJA AZEDA - LOTEAMENTO MIRANDA D'OURO - BOM JESUS DOS PERDÕES - SP

**PROPRIETÁRIO:**  
PREFEITURA MUNICIPAL DE BOM JESUS DOS PERDÕES

Data: 26/11/2019

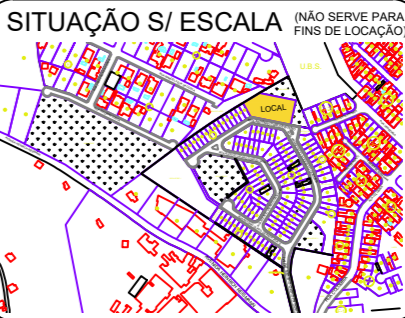

**ASSINATURAS**

Prefeitura Municipal de Bom Jesus dos Perdões  
**SÉRGIO FERREIRA**  
Prefeito Municipal

Engenheiro Responsável  
**JORGE GALVANI FILHO**  
CREA: 5062.685.881  
ART: 28027230191562273

**APROVAÇÃO**

TABELA DE SINALIZAÇÃO VISUAL

CÓDIGO	PEÇAS DE SINALIZAÇÃO	DIMENSÕES (cm)	APLICAÇÃO	QUANTIDADE
(01A1)	DIRETOR	70 x 20	PORTA	1
(02A2)	EDUCADORES	70 x 20	PORTA	1
(03A3)	SECRETARIA	70 x 20	PORTA	1
(04A4)	SANITÁRIO ADMINISTRATIVO FEMININO (ACESSÍVEL)	70 x 20	PORTA	1
(05A5)	SANITÁRIO ADMINISTRATIVO MASCULINO (ACESSÍVEL)	70 x 20	PORTA	1
(06P1)	BERÇÁRIO	70 x 20	PORTA	3
(07P2)	SALA DE ATIVIDADES 01	70 x 20	PORTA	2
(08P3)	SALA DE ATIVIDADES 02	70 x 20	PORTA	2
(09P4)	SALA DE ATIVIDADES 03	70 x 20	PORTA	2
(10P5)	USO MÚLTIPLO	70 x 20	PORTA	1
(11P6)	FRALDÁRIO	70 x 20	PORTA	2
(12V1)	COZINHA	70 x 20	PORTA	1
(13V2)	DESPENSA	70 x 20	PORTA	1
(14V3)	DESPENSA/UTENSÍLIOS	70 x 20	PORTA	1
(15V4)	LACTÁRIO	20 x 20	PORTA	1
(16V5)	REFEITÓRIO	20 x 20	PAREDE	1
(17V6)	SANITÁRIO/VESTIÁRIO INFANTIL FEMININO	70 x 20	PORTA	1
(18V7)	SANITÁRIO/VESTIÁRIO INFANTIL MASCULINO	70 x 20	PORTA	1
(19V8)	SANITÁRIO/VESTIÁRIO FAMILIAR	70 x 20	PORTA	1
(20S1)	COPIA FUNCIONÁRIOS	70 x 20	PORTA	1
(21S2)	LAVANDERIA	70 x 20	PORTA	1
(22S3)	DEPÓSITO LIMPEZA	70 x 20	PORTA	1
(23S4)	SANITÁRIO/VESTIÁRIO FUNCIONÁRIOS FEMININO	70 x 20	PORTA	1
(24S5)	SANITÁRIO/VESTIÁRIO FUNCIONÁRIOS MASCULINO	70 x 20	PORTA	1
(25C1)	ACESSO RESTRITO	20 x 20	PORTA	1
(26C2)	LIXO	20 x 20	PAREDE	1
(27C3)	BEBEDOURO	20 x 20	PAREDE	1
(28C4)	TELEFONE	20 x 20	PAREDE	1
(29C5)	TELEFONE COM TECLADO	20 x 20	PAREDE	1
(30C6)	TELEFONE COM AMPLIFICADOR SONORO	20 x 20	PAREDE	1
(31E1)	SADA DE EMERGÊNCIA À DIREITA - ACESSÍVEL	70 x 20	PAREDE	4
(32E2)	SADA DE EMERGÊNCIA À ESQUERDA - ACESSÍVEL	70 x 20	PAREDE	4
(33E3)	SADA DE EMERGÊNCIA À DIREITA	70 x 20	PAREDE	4
(34E4)	SADA DE EMERGÊNCIA À ESQUERDA	70 x 20	PAREDE	4
(35E5)	EXTINTOR	20 x 20	PAREDE	5
(36E6)	PÓ QUÍMICO (TEXTO EXPLICATIVO)	20 x 20	PAREDE	2
(37E7)	ÁGUA PRESSURIZADA (TEXTO EXPLICATIVO)	20 x 20	PAREDE	2
(38E8)	COZ	20 x 20	PAREDE	1
(39E9)	M1 - INDICAÇÃO DOS SISTEMAS DE PROTEÇÃO - ESTRUTURA DE CONCRETO	20 x 20	PAREDE	1
(40S1)	IDENTIFICAÇÃO DE ACESSIBILIDADE DA EDIFICAÇÃO	50 x 50	PAREDE	1
(41S2)	VAGA ACESSÍVEL - PLACA	50 x 70	PAREDE	1
(42S3)	VAGA ACESSÍVEL - PINTURA	155 x 155	PISO	1

TABELA DE SINALIZAÇÃO VISUAL - BRAILE

CÓDIGO	PEÇAS DE SINALIZAÇÃO	DIMENSÕES (cm)	APLICAÇÃO	QUANTIDADE
(01B1)	DIRETOR	50 x 6	PAREDE	1
(02B2)	EDUCADORES	50 x 6	PAREDE	1
(03B3)	SECRETARIA	50 x 6	PAREDE	1
(04B4)	SANITÁRIO ADMINISTRATIVO FEMININO (ACESSÍVEL)	50 x 6	PORTA	1
(05B5)	SANITÁRIO ADMINISTRATIVO MASCULINO (ACESSÍVEL)	50 x 6	PORTA	1
(06B6)	BERÇÁRIO	50 x 6	PAREDE	1
(07B7)	SALA DE ATIVIDADES 01	50 x 6	PAREDE	1
(08B8)	SALA DE ATIVIDADES 02	50 x 6	PAREDE	1
(09B9)	SALA DE ATIVIDADES 03	50 x 6	PAREDE	1
(10B0)	USO MÚLTIPLO	50 x 6	PAREDE	1
(11B1)	FRALDÁRIO	50 x 6	PAREDE	1
(12B2)	COZINHA	50 x 6	PAREDE	1
(13B3)	DESPENSA	50 x 6	PAREDE	1
(14B4)	LACTÁRIO	50 x 6	PAREDE	1
(15B5)	REFEITÓRIO	50 x 6	PAREDE	1
(16B6)	SANITÁRIO/VESTIÁRIO INFANTIL FEMININO	50 x 6	PAREDE	1
(17B7)	SANITÁRIO/VESTIÁRIO INFANTIL MASCULINO	50 x 6	PAREDE	1
(18B8)	SANITÁRIO/VESTIÁRIO FAMILIAR ACESSÍVEL	50 x 6	PAREDE	1
(19B9)	COPIA FUNCIONÁRIOS	50 x 6	PORTA	1
(20B0)	LAVANDERIA	50 x 6	PORTA	1
(21B1)	DEPÓSITO MATERIAL DE LIMPEZA	50 x 6	PORTA	1
(22B2)	SANITÁRIO/VESTIÁRIO FUNCIONÁRIOS FEMININO	50 x 6	PORTA	1
(23B3)	SANITÁRIO/VESTIÁRIO FUNCIONÁRIOS MASCULINO	50 x 6	PORTA	1

CONSULTAR O MANUAL DE SINALIZAÇÃO PARA EDIFICAÇÕES DE EDUCAÇÃO INFANTIL NO SITE FDE

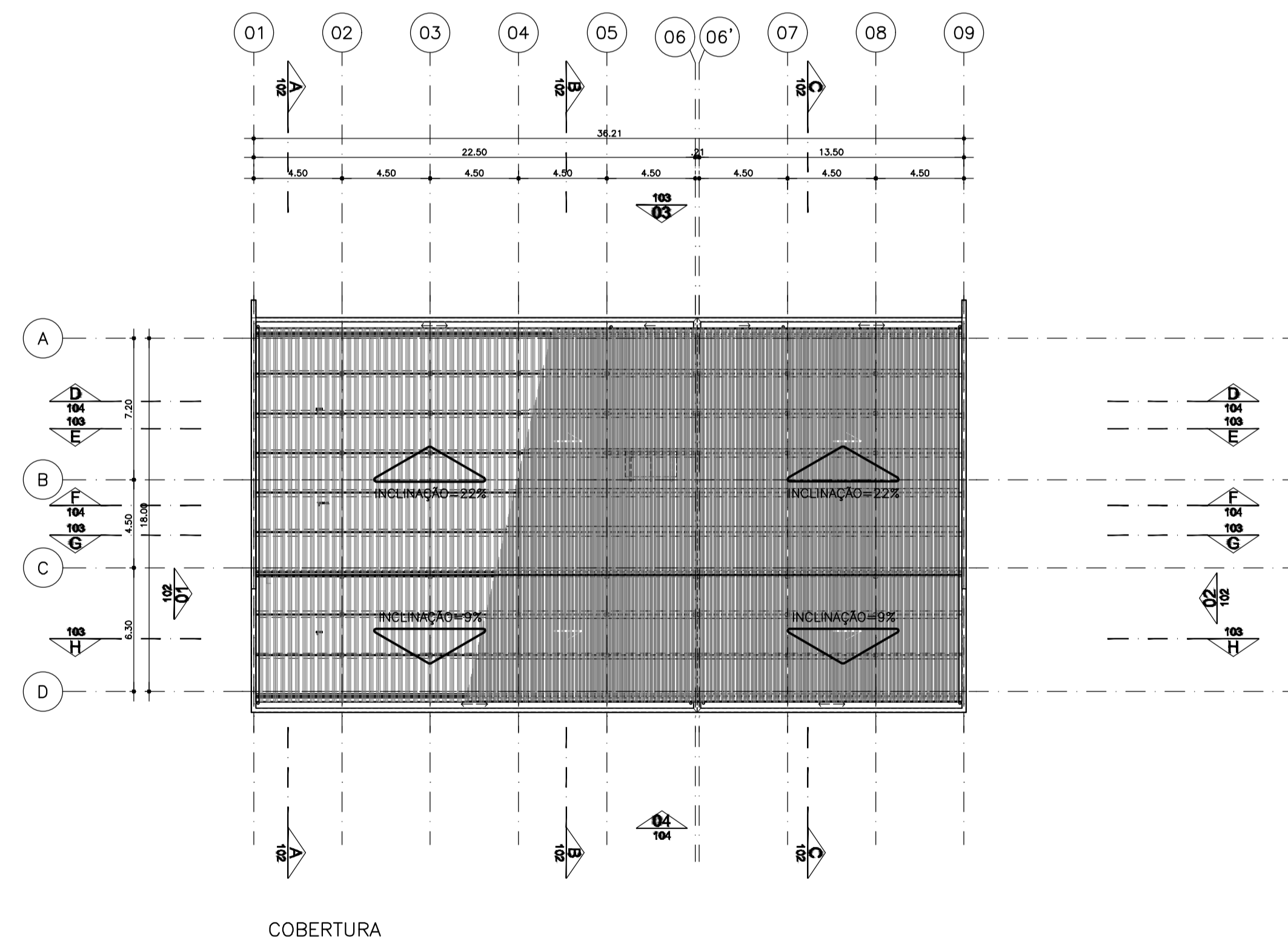
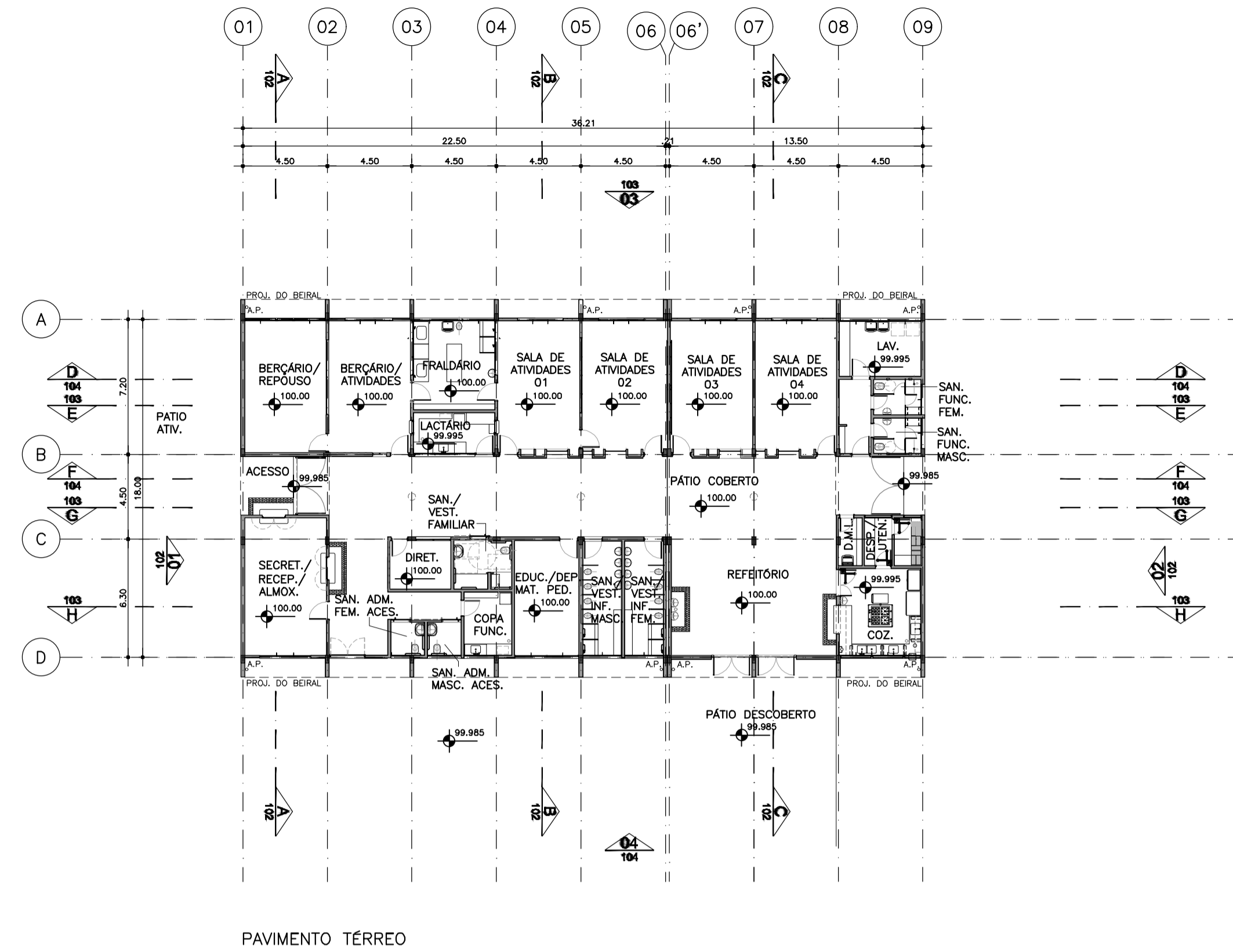

**NOTAS:**

- CONSULTAR O CATÁLOGO DE COMPONENTES PARA SUA EXECUÇÃO QUANDO OS MESMOS SE ENCONTRAREM IDENTIFICADOS POR CÓDIGOS NO PROJETO. EXEMPLO: EF-06 = JANELA DE FERRO (180cm x 150cm)
- CONSULTAR O CATÁLOGO DE SERVIÇOS PARA VERIFICAÇÃO DOS PROCEDIMENTOS QUANTO À RECEPÇÃO DE MATERIAIS, ESPECIFICAÇÕES E EXECUÇÃO EM OBRA. EXEMPLO: TUILO DE BARRO COMUM / FICHA S7.10 CONCRETO LISO / FICHA S12.09 BACIA SANITÁRIA / FICHA H602 QUADRO DE DISTRIBUIÇÃO DE LUZ / FICHA E3-04
- SUBMETER, PARA APROVAÇÃO E AUTORIZAÇÃO EXPRESSA, QUALQUER SUBSTITUIÇÃO DE MATERIAIS, COMPONENTES OU PROCEDIMENTOS E QUALQUER MODIFICAÇÃO NOS PROJETOS EXECUTIVOS E NAS ESPECIFICAÇÕES.

ÁREAS/MOVIMENTOS DE TERRA/FECHAMENTOS	
DISCRIMINAÇÃO	A (m2)
Terreno	1812,27
Área construída total	651,78
Área ocupada total	651,78
Projeção da cobertura	651,78

PROJETO ARQUITETÔNICO

FOLHA 03/12

PROC. Nº

FLS.

ASS.

OBRA: CONSTRUÇÃO DE CRECHE - LARANJA AZEDA

LOCAL: RUA ANTONIO CARLOS BUENO - LARANJA AZEDA - LOTEAMENTO MIRANADA D'OURO - BOM JESUS DOS PERDÕES - SP

PROPRIETÁRIO: PREFEITURA MUNICIPAL DE BOM JESUS DOS PERDÕES

Data: 26/11/2019

SITUAÇÃO S/ ESCALA (NÃO SERVE PARA FINS DE LOCAÇÃO)

ASSINATURAS

Prefeitura Municipal de Bom Jesus dos Perdões

SÉRGIO FERREIRA

Prefeito Municipal

ÁREAS

Engenheiro Responsável

JORGE GALVANI FILHO

CREA: 5062.685.881

ART: 28027230191562273

APROVAÇÃO

ORGANIZAÇÃO DE OBRA E COORDENAÇÃO DE SERVIÇOS DE PROJETO DE ARQUITETURA  
 ENG. JORGE GALVANI FILHO - CREA: 5062.685.881 - ART: 28027230191562273

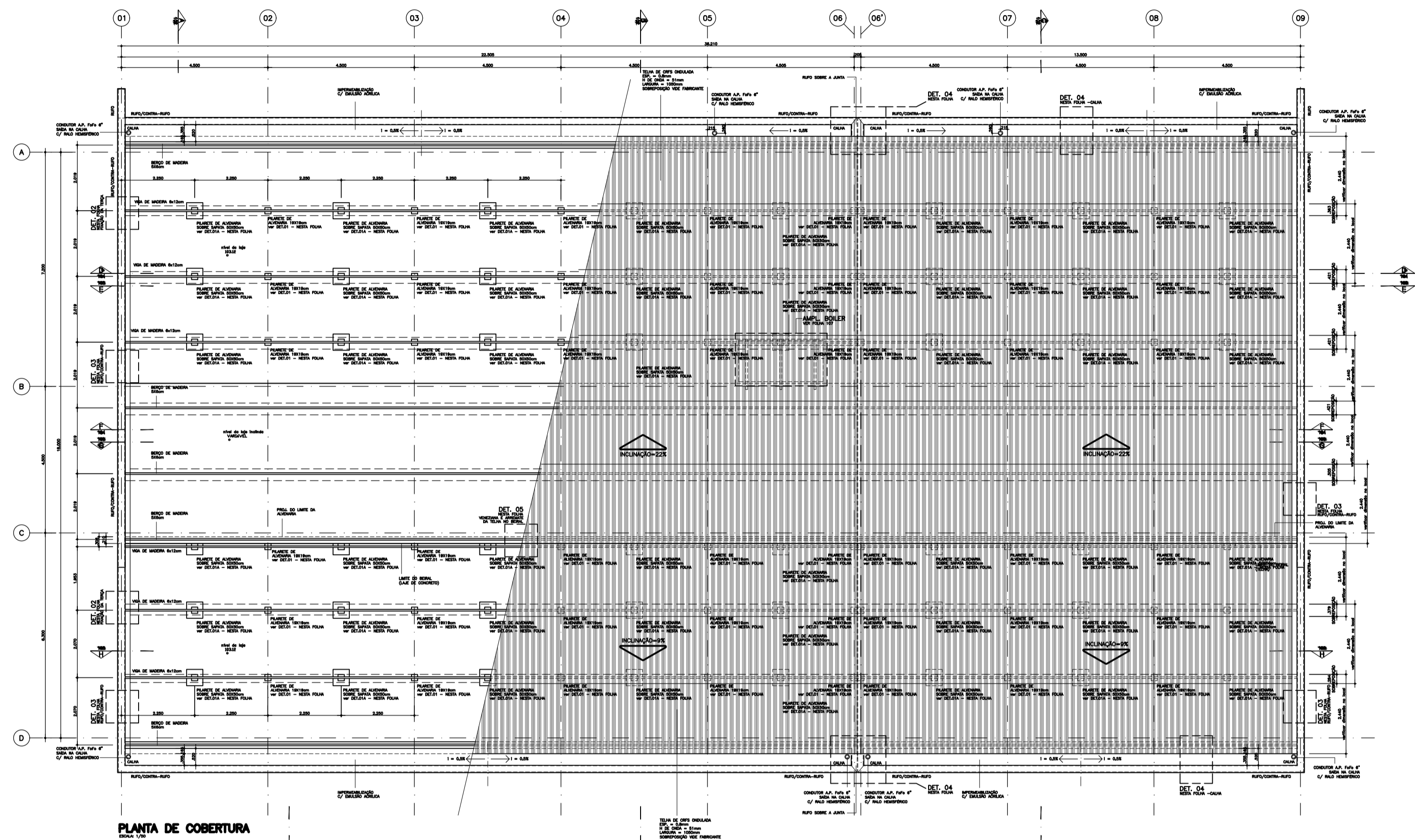

**PLANTA DE COBERTURA**

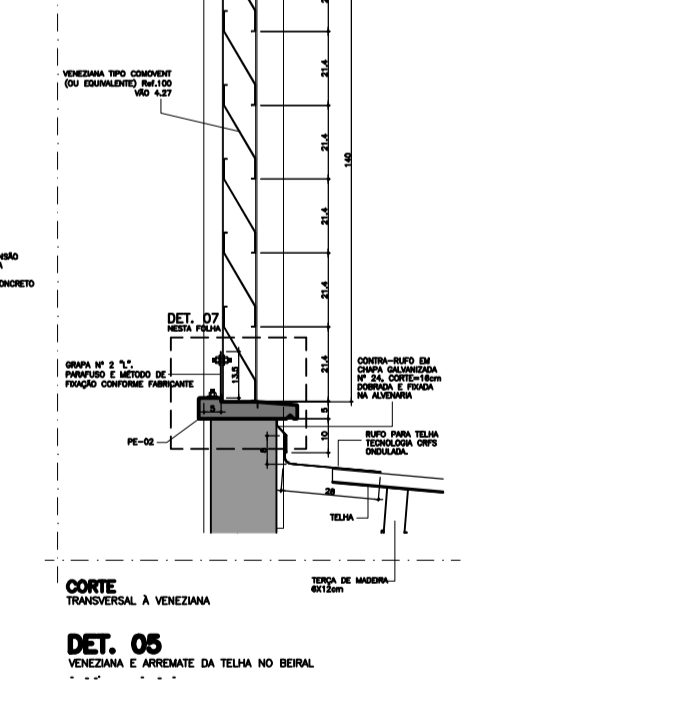
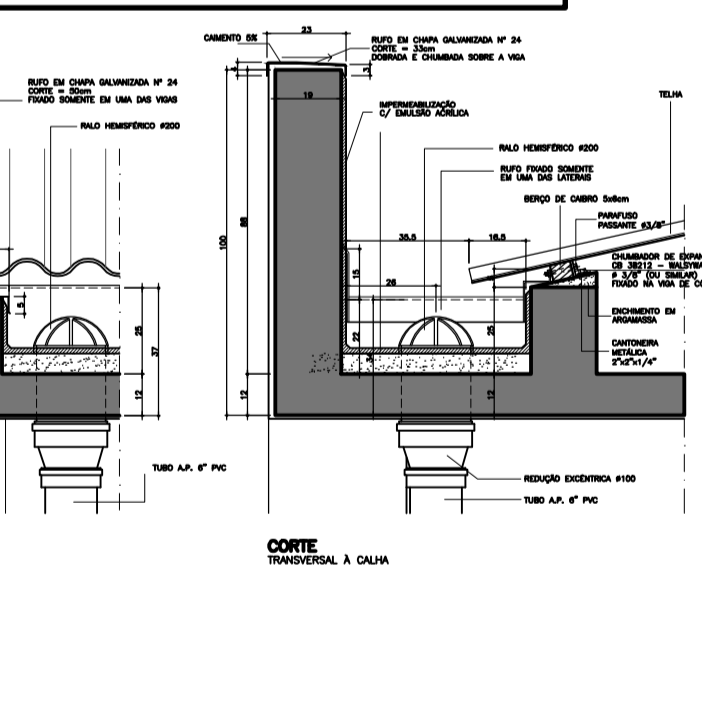
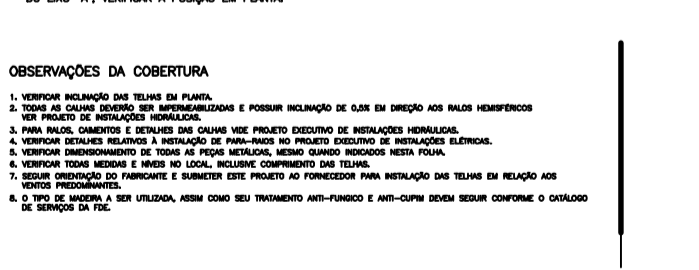
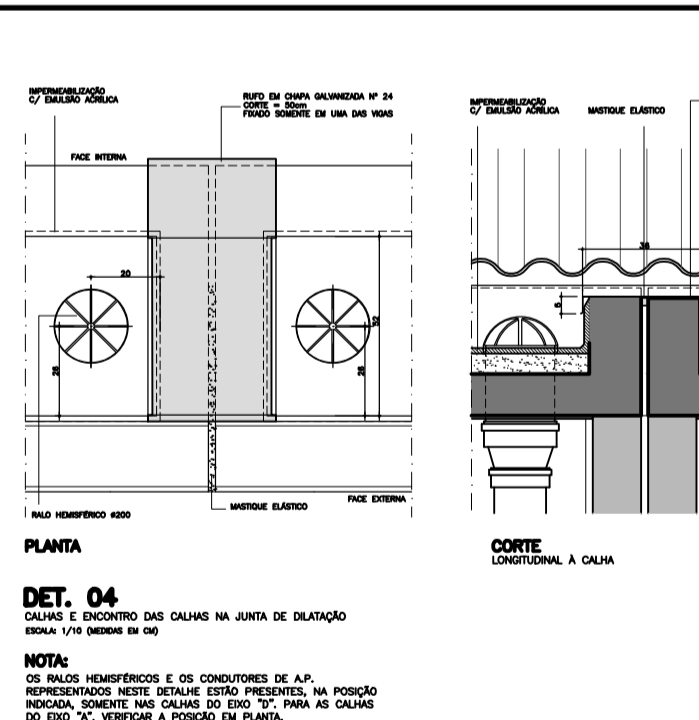
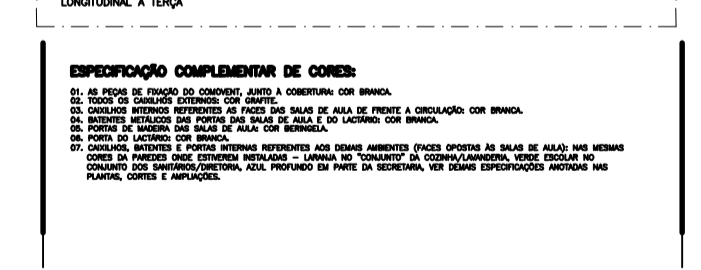
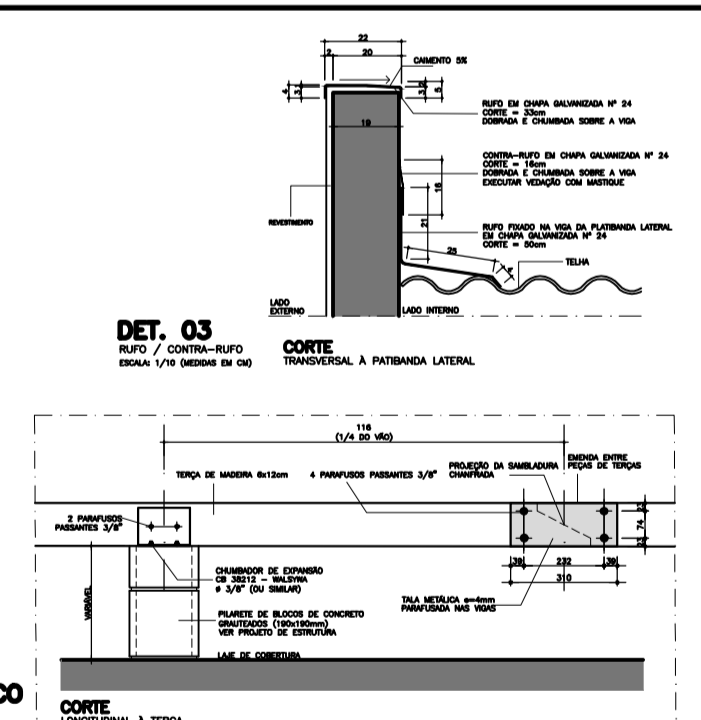
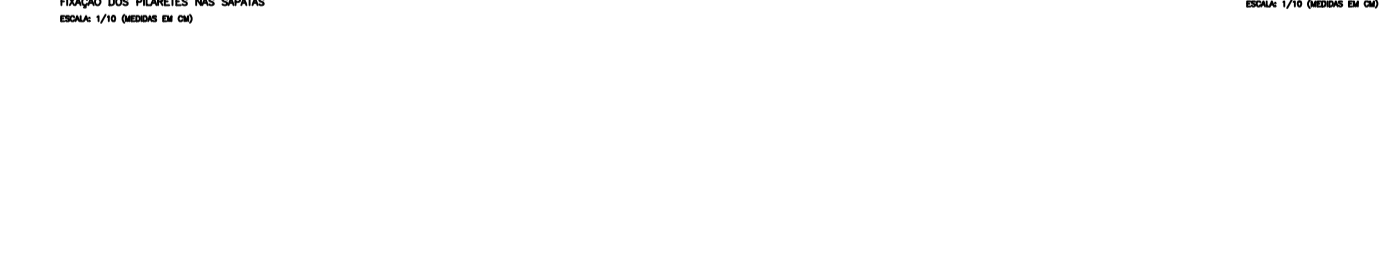
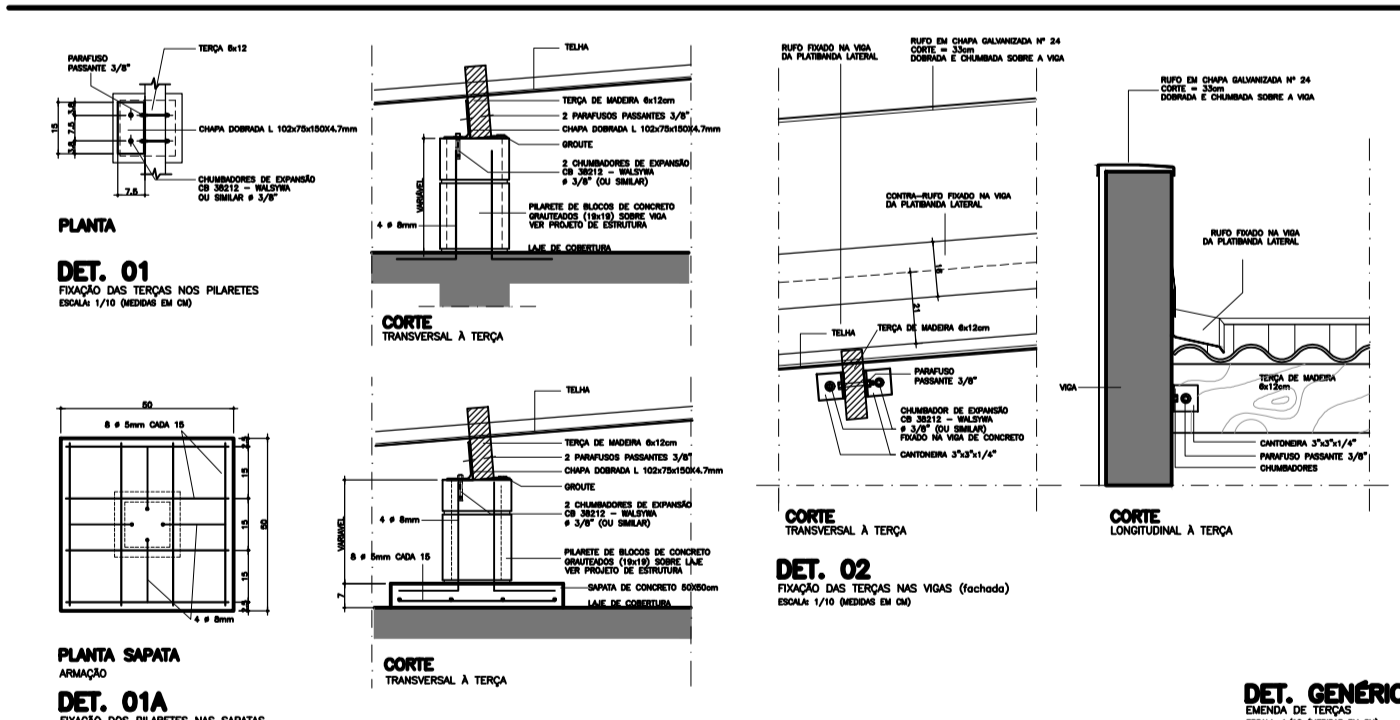
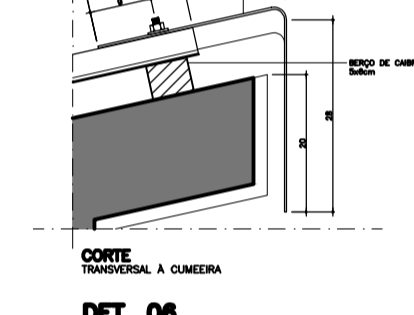
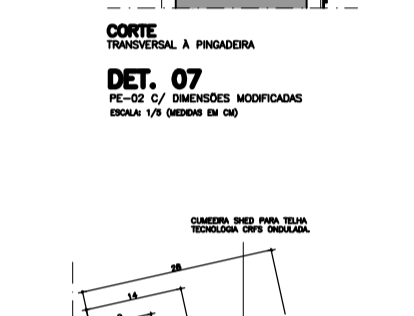
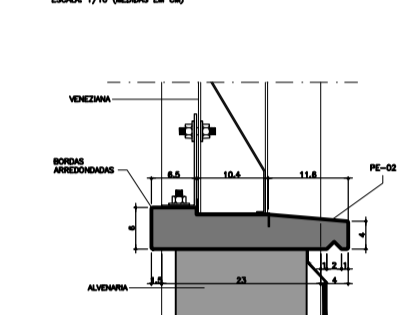
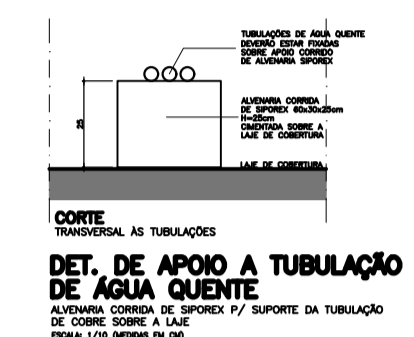

**ESPECIFICAÇÃO COMPLEMENTAR DE COBERTURA**

1. OBRAS DE REPARAÇÃO DE DANOS EM PAVIMENTOS E REVESTIMENTOS DE LAJES DE CONCRETO DE BAIXO FUNDAMENTO.

2. OBRAS DE REPARAÇÃO DE DANOS EM PAVIMENTOS E REVESTIMENTOS DE LAJES DE CONCRETO DE ALTO FUNDAMENTO.

3. OBRAS DE REPARAÇÃO DE DANOS EM PAVIMENTOS E REVESTIMENTOS DE LAJES DE CONCRETO DE ALTO FUNDAMENTO.

4. OBRAS DE REPARAÇÃO DE DANOS EM PAVIMENTOS E REVESTIMENTOS DE LAJES DE CONCRETO DE ALTO FUNDAMENTO.

5. OBRAS DE REPARAÇÃO DE DANOS EM PAVIMENTOS E REVESTIMENTOS DE LAJES DE CONCRETO DE ALTO FUNDAMENTO.

**OBSERVAÇÕES DA COBERTURA**

1. OBRAS DE REPARAÇÃO DE DANOS EM PAVIMENTOS E REVESTIMENTOS DE LAJES DE CONCRETO DE BAIXO FUNDAMENTO.

2. OBRAS DE REPARAÇÃO DE DANOS EM PAVIMENTOS E REVESTIMENTOS DE LAJES DE CONCRETO DE ALTO FUNDAMENTO.

3. OBRAS DE REPARAÇÃO DE DANOS EM PAVIMENTOS E REVESTIMENTOS DE LAJES DE CONCRETO DE ALTO FUNDAMENTO.

4. OBRAS DE REPARAÇÃO DE DANOS EM PAVIMENTOS E REVESTIMENTOS DE LAJES DE CONCRETO DE ALTO FUNDAMENTO.

5. OBRAS DE REPARAÇÃO DE DANOS EM PAVIMENTOS E REVESTIMENTOS DE LAJES DE CONCRETO DE ALTO FUNDAMENTO.

PROJETO ARQUITETÔNICO

FOLHA 04/12

PROC. Nº ASS.

OBRA: CONSTRUÇÃO DE CRECHE - LARANJA AZEDA

LOCAL: RUA ANTONIO CARLOS BUENO - LARANJA AZEDA - LOTEAMENTO MIRANDA D'OURO - BOM JESUS DOS PERDÕES - SP

PROPRIETÁRIO: PREFEITURA MUNICIPAL DE BOM JESUS DOS PERDÕES

Data: 26/11/2019

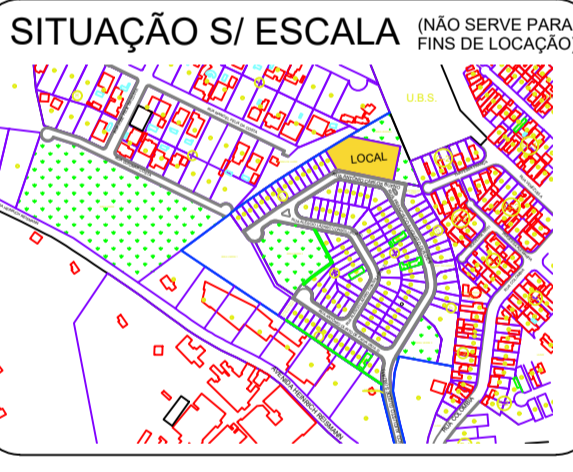

ASSINATURAS

Prefeitura Municipal de Bom Jesus dos Perdões

SÉRGIO FERREIRA

Prefeito Municipal

Engenheiro Responsável

JORGE GALVANI FILHO

CREA: 5062.685.881

ART: 28027230191562273

APROVAÇÃO

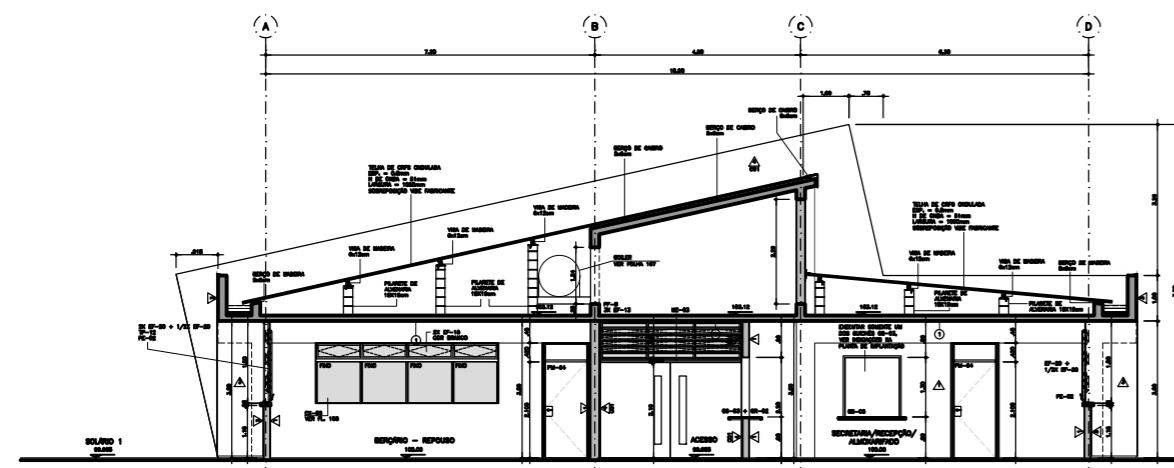

CORRE A

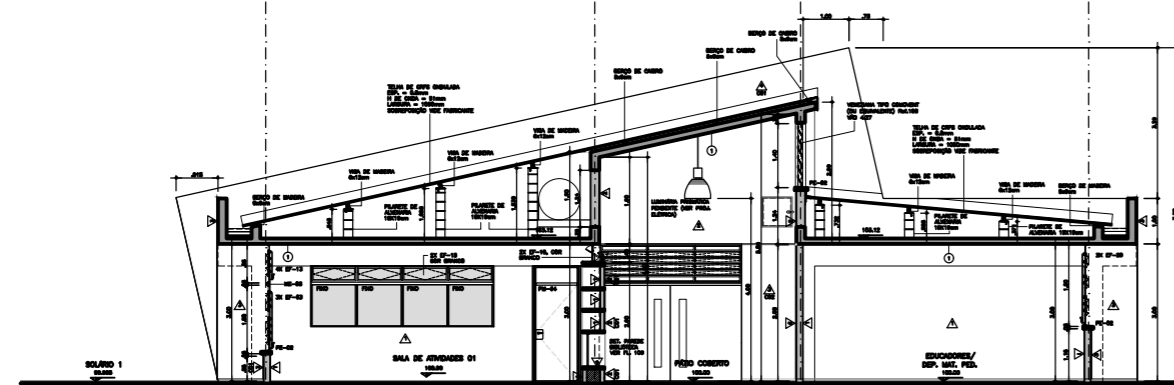

CORRE B

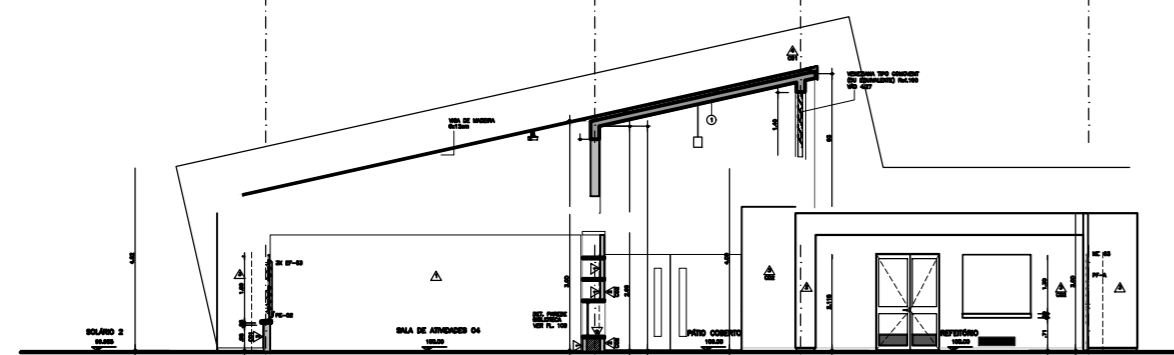

CORRE C

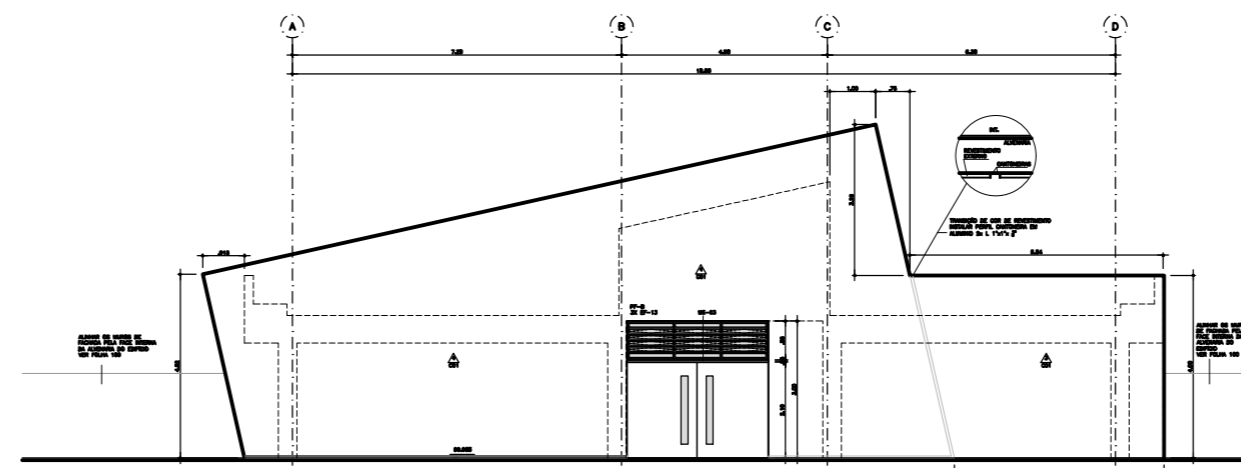

ELEVACAO 01

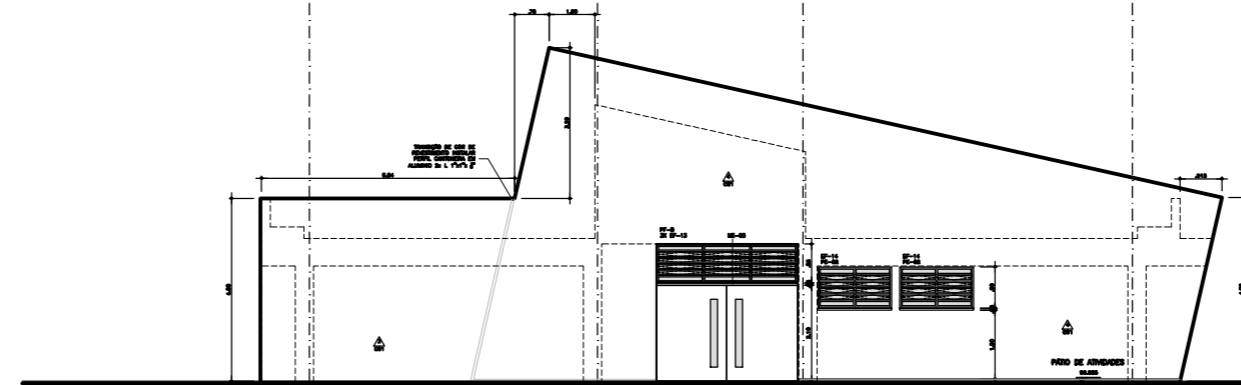

ELEVACAO 02

**ESPECIFICAÇÃO COMPLEMENTAR DE CORES:**

01. AS PEÇAS DE FIXAÇÃO DO COMOVENT, JUNTO À COBERTURA: COR BRANCA.
02. TODOS OS CAIXILHOS EXTERNOS: COR GRAFITE.
03. CAIXILHOS INTERNOS REFERENTES AS FACES DAS SALAS DE AULA DE FRENTE A CIRCULAÇÃO: COR BRANCA.
04. BATES METÁLICOS DAS PORTAS DAS SALAS DE AULA E DO LACTÁRIO: COR BRANCA.
05. PORTAS DE MADEIRA DAS SALAS DE AULA: COR BERINGELA.
06. PORTA DO LACTÁRIO: COR BRANCA.
07. CAIXILHOS, BATES E PORTAS INTERNAS REFERENTES AOS DEMAIS AMBIENTES (FACES OPOSTAS ÀS SALAS DE AULA): NAS MESMAS CORES DA PAREDES ONDE ESTIVEREM INSTALADAS – LARANJA NO "CONJUNTO" DA COZINHA/LAVANDERIA, VERDE ESCOLAR NO CONJUNTO DOS SANITÁRIOS/DIRETORIA, AZUL PROFUNDO EM PARTE DA SECRETARIA, VER DEMAIS ESPECIFICAÇÕES ANOTADAS NAS PLANTAS, CORTES E AMPLIAÇÕES.

TABELA DE ACABAMENTOS		PAREDE
PISO	1	PISO VINILICO – TRAFEGO PESADO 20mm – EM MANTA TONALIDADE CINZA CLARO, DE SUPERFICIE HOMOGÊNEA
	2	CERÂMICA DA MARCA CASABRANDE, LINHA TITAN PISO 8, COR BRANCO, FORMATO 43x43cm, JUNTA CINZA CLARO ACIDENTADA SOBRE CONTRA-PISO REGULARIZADO (OU EQUIVALENTE)
	3	CIMENTADO DESEMPENHADO
		PINTURA ESMALTE A BASE DE ÁGUA, ACETINADO, SOBRE GESSO, COR BRANCA PINTURA ESMALTE A BASE DE ÁGUA, ACETINADO, SOBRE GESSO, ESP=5mm 001 = COR AMARELO 003 = COR VERDE NÉO 005 = COR AZUL CELESTE 002 = COR AMARELO 004 = COR LARANJA SEM RECALÇADO = COR BRANCA PINTURA LATEX STANDARD, SOBRE CHAPISCO E EMBOÇO DESEMPENHADO 001 = COR LARANJA 003 = COR AZUL CELESTE 002 = COR LARANJA SEM RECALÇADO = COR BRANCO NÉO (OU EQUIVALENTE) PINTURA LATEX STANDARD, SOBRE CHAPISCO E EMBOÇO DESEMPENHADO 001 = COR AZUL PROFUNDO AZULEJO BRANCO FOSCO, 20x20cm, SOBRE CHAPISCO E EMBOÇO DESEMPENHADO, VER ALTURA NOS DESENHOS PINTURA ESMALTE A BASE DE ÁGUA, FOSCO, SOBRE CHAPISCO E EMBOÇO DESEMPENHADO, COR VERDE ESCOLAR TETO 1) PINTURA LATEX LINHA ECONOMICA, SOBRE CHAPISCO E EMBOÇO DESEMPENHADO, COR BRANCA

PROJETO ARQUITETÔNICO FOLHA 05/12 PROC. Nº FL. ASS.

CONSTRUÇÃO DE CRECHE - LARANJA AZEDA  
 RUA ANTONIO CARLOS BUENO - LARANJA AZEDA - LOTEAMENTO MIRANDA D'OURO - BOM JESUS DOS PERDÕES - SP  
 PROPRIETÁRIO: PREFEITURA MUNICIPAL DE BOM JESUS DOS PERDÕES  
 Data: 26/11/2019

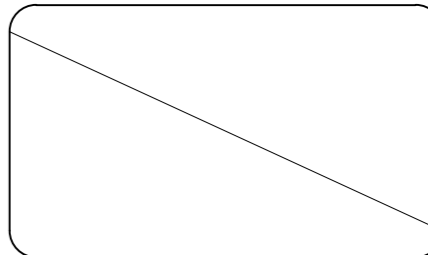
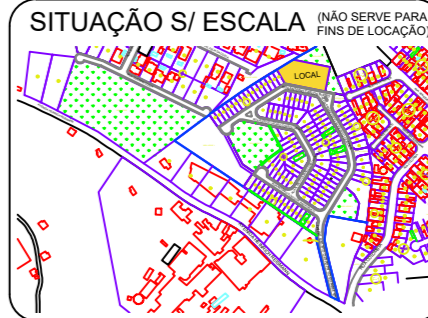

ASSINATURAS  
 Prefeitura Municipal de Bom Jesus dos Perdões  
 SÉRGIO FERREIRA  
 Prefeito Municipal

Engenheiro Responsável  
 JORGE GALVANI FILHO  
 CREA: 5062.685.881  
 ART: 28027230191562273

APROVAÇÃO

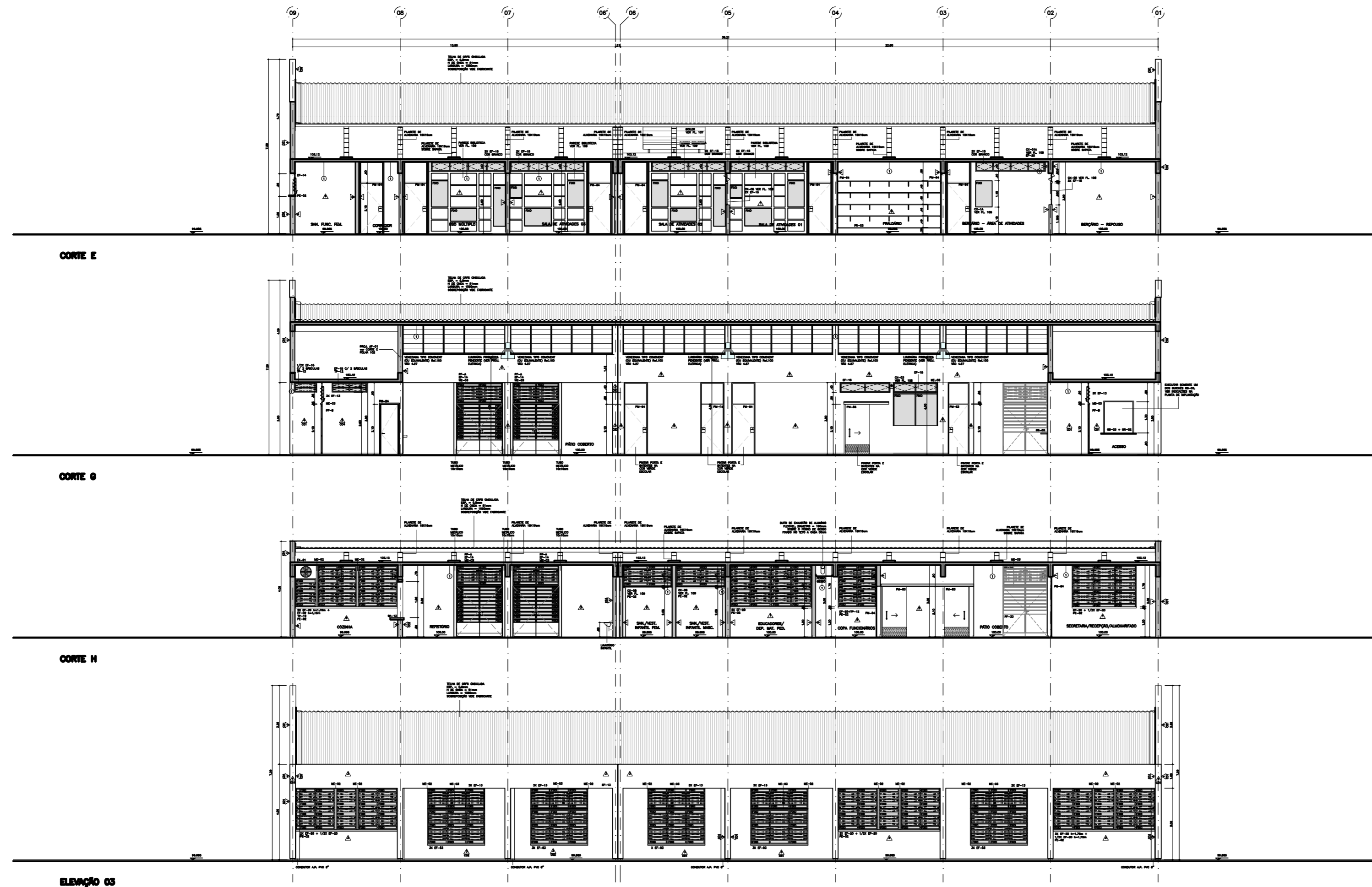

CORTE E

CORTE G

CORTE H

ELEVÇÃO 03

**LEGENDA**

**ABRIGAMENTO COMPLETO DE CORTES**

SE O CORTADO NÃO FOR INDICADO, NÃO SE DEVE CONSIDERAR O CORTADO. SE O CORTADO NÃO FOR INDICADO, NÃO SE DEVE CONSIDERAR O CORTADO. SE O CORTADO NÃO FOR INDICADO, NÃO SE DEVE CONSIDERAR O CORTADO.

TABELA DE ABRIGAMENTO	
<p><b>PROJETO</b></p> <p><input type="checkbox"/> PROJ. ALINHADO - TENDIDO PERMANENTE - DE ACORDO COM O PROJ. DE ABRIGAMENTO</p> <p><input type="checkbox"/> PROJ. ALINHADO - TENDIDO PERMANENTE - DE ACORDO COM O PROJ. DE ABRIGAMENTO</p> <p><input type="checkbox"/> PROJ. ALINHADO - TENDIDO PERMANENTE - DE ACORDO COM O PROJ. DE ABRIGAMENTO</p>	<p><b>REDE</b></p> <p><input type="checkbox"/> PROJ. ALINHADO - TENDIDO PERMANENTE - DE ACORDO COM O PROJ. DE ABRIGAMENTO</p> <p><input type="checkbox"/> PROJ. ALINHADO - TENDIDO PERMANENTE - DE ACORDO COM O PROJ. DE ABRIGAMENTO</p> <p><input type="checkbox"/> PROJ. ALINHADO - TENDIDO PERMANENTE - DE ACORDO COM O PROJ. DE ABRIGAMENTO</p>

PROJETO ARQUITETÔNICO

FOLHA 06/12

PROC. Nº

FLS.

ASS.

CONSTRUÇÃO DE CRECHE - LARANJA AZEDA

RUA ANTONIO CARLOS BUENO - LARANJA AZEDA - LOTEAMENTO MIRANDA D'OURO - BOM JESUS DOS PERDÕES - SP

PROPRIETÁRIO: PREFEITURA MUNICIPAL DE BOM JESUS DOS PERDÕES

Data: 26/11/2019

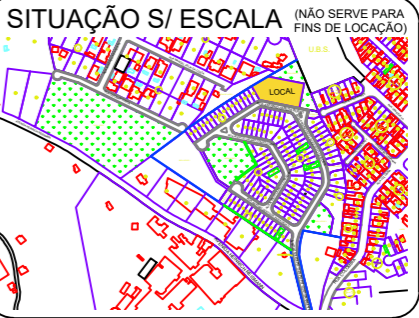

ASSINATURAS

Prefeitura Municipal de Bom Jesus dos Perdões

SÉRGIO FERREIRA

Prefeito Municipal

Engenheiro Responsável

JORGE GALVANI FILHO

CREA: 5062.685.881

ART: 28027230191562273

APROVAÇÃO

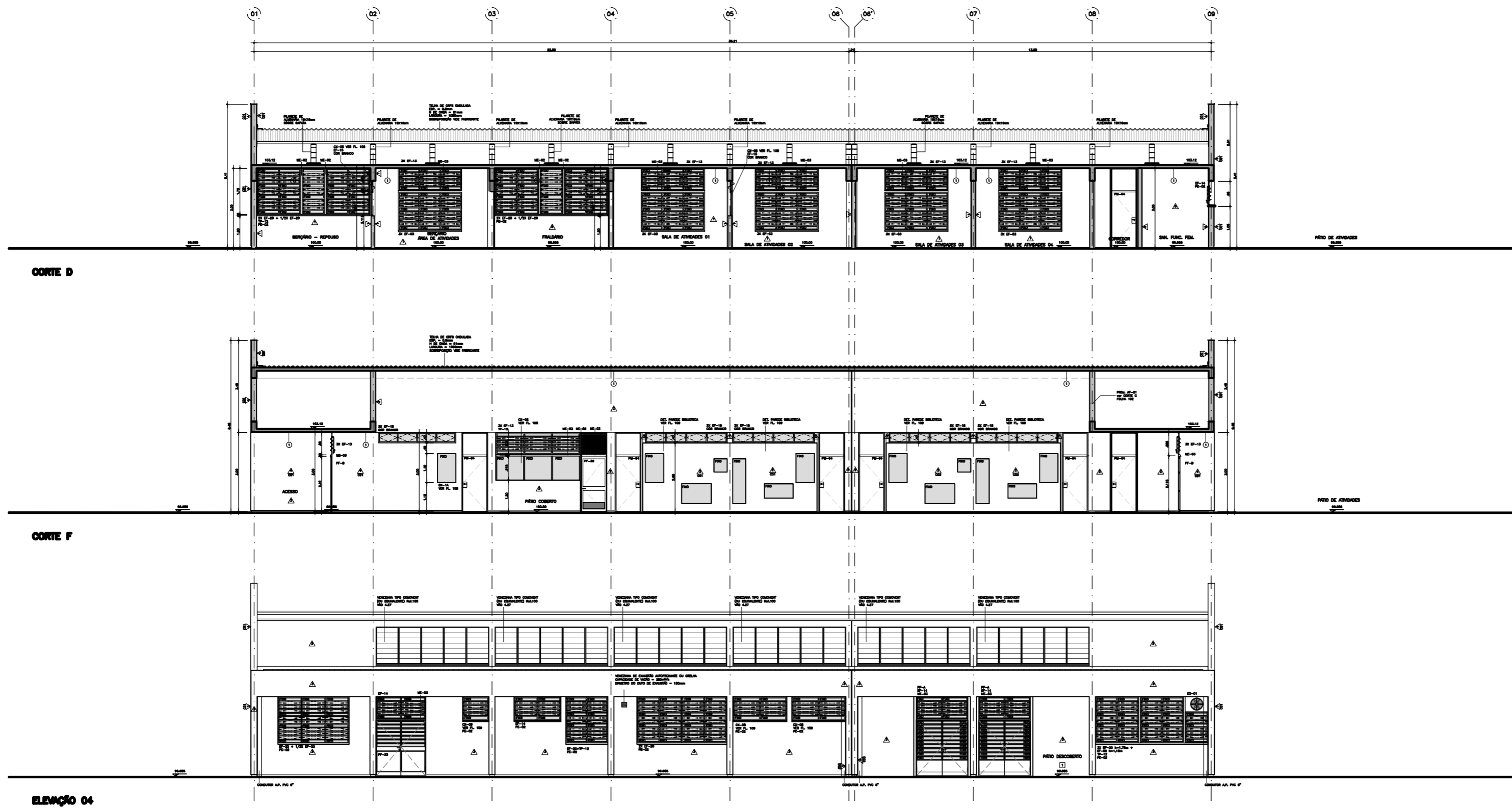

**ESPECIFICAÇÃO COMPLEMENTAR DE CORES:**

01. AS PEÇAS DE FIXAÇÃO DO COMOVENT, JUNTO À COBERTURA: COR BRANCA.  
 02. TODOS OS CAXILHOS EXTERNOS: COR GRAFITE.  
 03. CAXILHOS INTERNOS REFERENTES ÀS FACES DAS SALAS DE AULA DE FRENTE À CIRCULAÇÃO: COR BRANCA.  
 04. BATENTES METÁLICOS DAS PORTAS DAS SALAS DE AULA E DO LACTÁRIO: COR BRANCA.  
 05. PORTAS DE MADEIRA DAS SALAS DE AULA: COR BERINGELA.  
 06. PORTA DO LACTÁRIO: COR BRANCA.  
 07. CAXILHOS, BATENTES E PORTAS INTERNAS REFERENTES AOS DEBANS AMBIENTES (FACES OPOSTAS ÀS SALAS DE AULA): NAS MESMAS CORES DA PAREDES ONDE ESTIVEREM INSTALADAS - LARANJA NO "CONJUNTO" DA COZINHA/LAVANDERIA, VERDE ESCOLAR NO CONJUNTO DOS SANITÁRIOS/DIRETORIA, AZUL PROFUNDO EM PARTE DA SECRETARIA, VER DEMAS ESPECIFICAÇÕES ANOTADAS NAS PLANTAS, CORTES E AMPLIAÇÕES.

PROJETO ARQUITETÔNICO

FOLHA 07/12

PROC. Nº

FLS.

ASS.

CONSTRUÇÃO DE CRECHE - LARANJA AZEDA

RUA ANTONIO CARLOS BUENO - LARANJA AZEDA - LOTEAMENTO MIRANDA D'OURO - BOM JESUS DOS PERDÕES - SP

PROPRIETÁRIO:  
PREFEITURA MUNICIPAL DE BOM JESUS DOS PERDÕES

Data: 26/11/2019



**ASSINATURAS**

Prefeitura Municipal de Bom Jesus dos Perdões  
SÉRGIO FERREIRA  
Prefeito Municipal

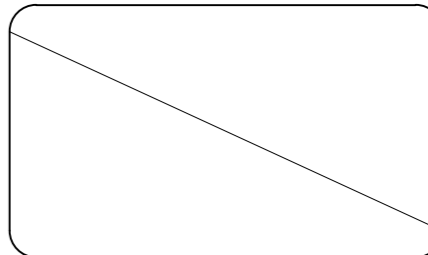

Engenheiro Responsável  
JORGE GALVANI FILHO  
CREA: 5062.685.881  
ART: 28027230191562273

**APROVAÇÃO**



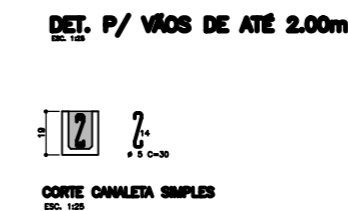
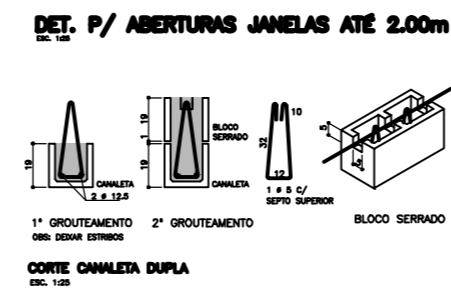
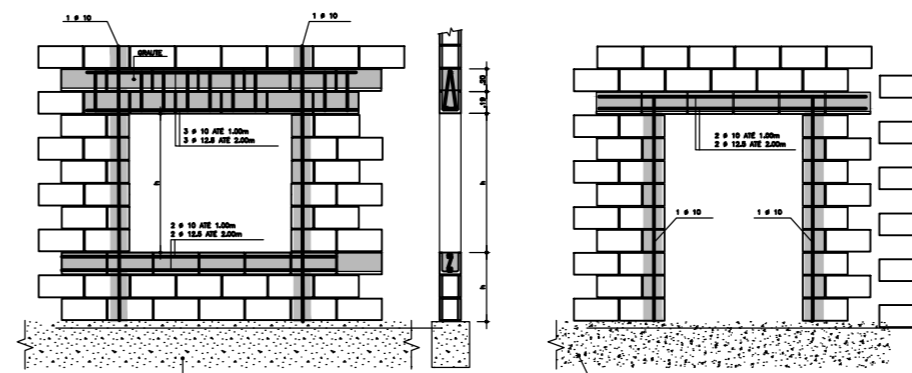
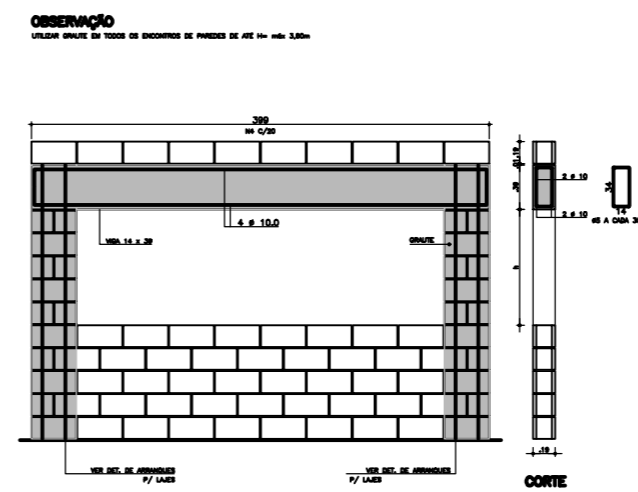
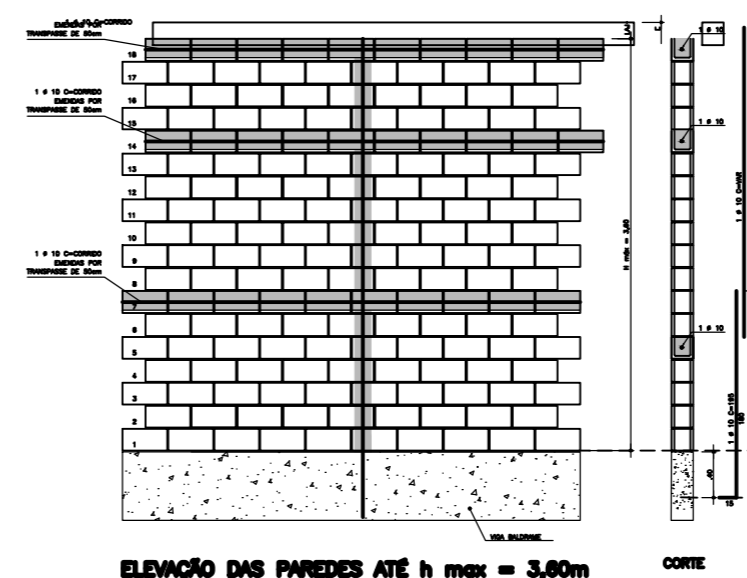
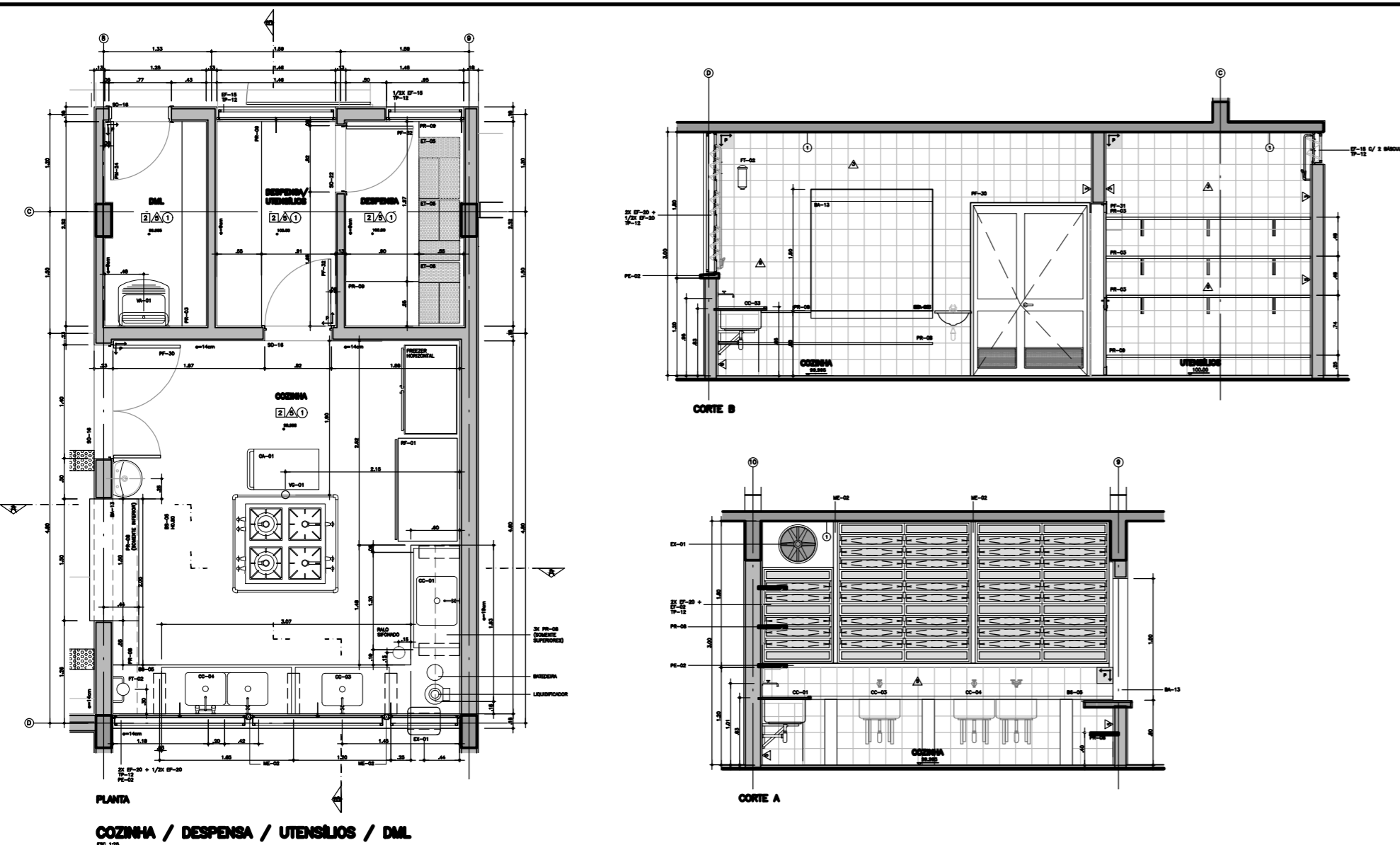
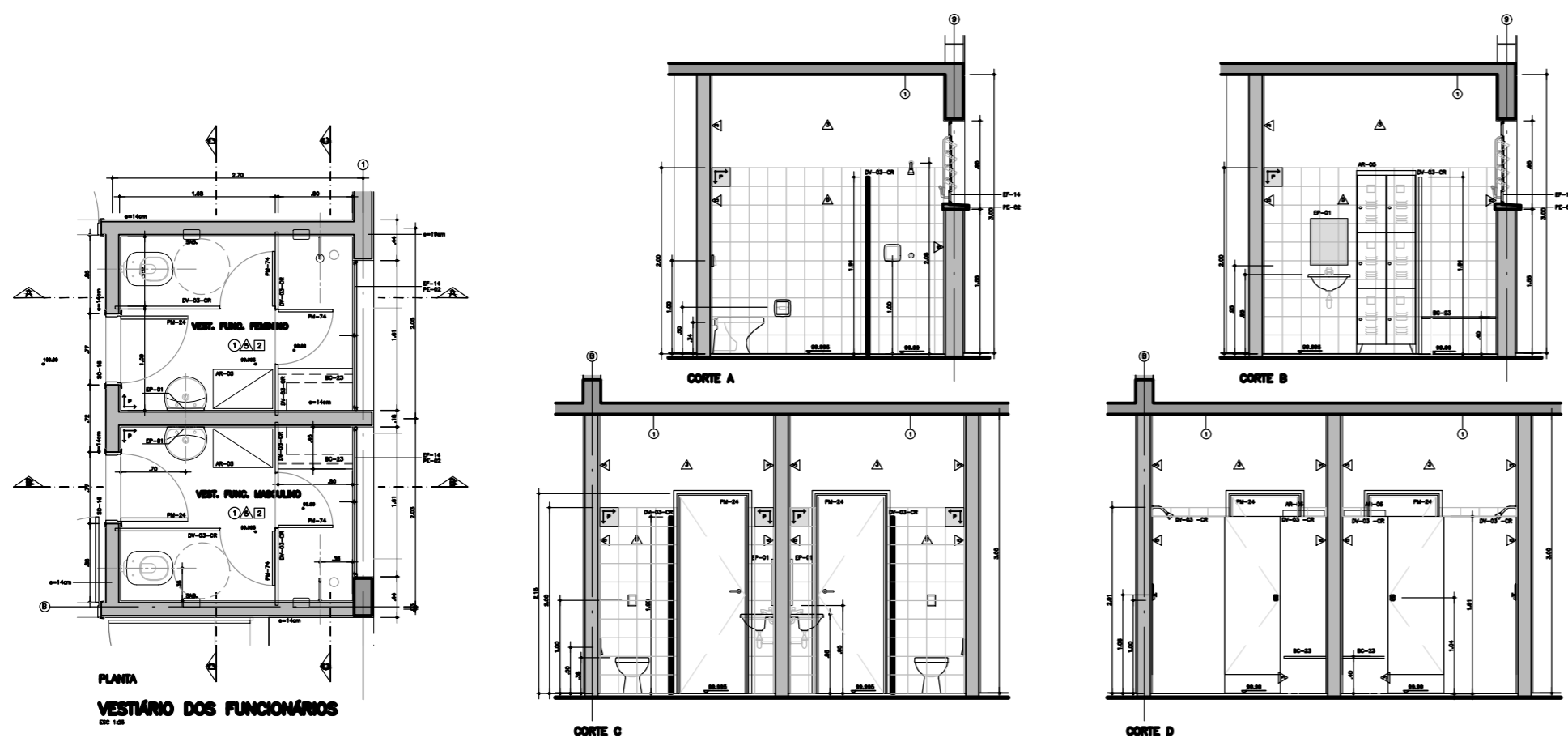

**ESPECIFICAÇÃO COMPLEMENTAR DE CORES:**

01. AS PEÇAS DE FIXAÇÃO DO COMPONENTE, JUNTO A COBERTURA: COR BRANCA.
02. TODOS OS CAVALINHOS EXTERNOS: COR GRATE.
03. CAVALINHOS INTERNOS REFERENTES AS SALAS DE AULA DE FRENTE A CIRCULAÇÃO: COR BRANCA.
04. BATES METÁLICOS DAS PORTAS DAS SALAS DE AULA E DO LACTÁRIO: COR BRANCA.
05. PORTAS DE MADEIRA DAS SALAS DE AULA: COR BERGELA.
06. PORTA DO LACTÁRIO: COR BRANCA.
07. CAVALINHOS, BATES E PORTAS INTERNAS REFERENTES AOS DEMAS AMBIENTES (FACES OPostas AS SALAS DE AULA): NAS MESMAS CORES DA PAREDES ONDE ESTIVEREM INSTALADAS - LARANJA NO "CONJUNTO" DA COZINHA/LAVANDERIA, VERDE ESCOLAR NO CONJUNTO DOS SANITÁRIOS/DIRETORIA, AZUL PROFUNDO FM PARTI DA SECRETARIA, VFR DEMAS ESPECIFICAÇÕES ANOTADAS NAS PLANTAS, CORTES E AMPLIAÇÕES.

PROJETO ARQUITETÔNICO

FOLHA  
08/12

PROC. Nº  
FLS.  
ASS.

CONSTRUÇÃO DE CRECHE - LARANJA AZEDA

RUA ANTONIO CARLOS BUENO - LARANJA AZEDA - LOTEAMENTO  
MIRANDA D'OURO - BOM JESUS DOS PERDÕES - SP

PROPRIETÁRIO:  
PREFEITURA MUNICIPAL DE BOM JESUS DOS PERDÕES

Data: 26/11/2019

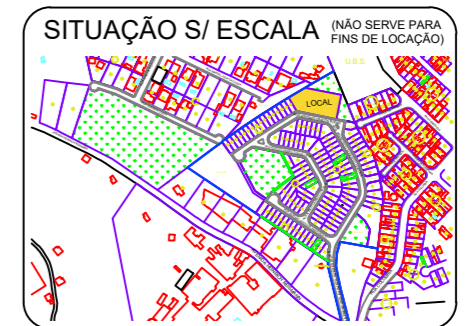

ASSINATURAS

Prefeitura Municipal de Bom Jesus dos Perdões  
SÉRGIO FERREIRA  
Prefeito Municipal

Engenheiro Responsável  
JORGE GALVANI FILHO  
CREA: 5062.685.881  
ART: 28027230191562273

APROVAÇÃO



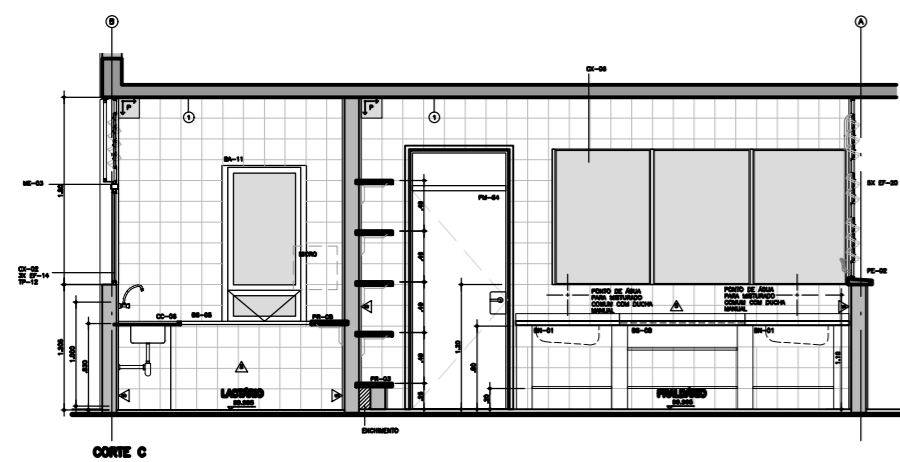

ELEVADO  
BANCA DE TROCA

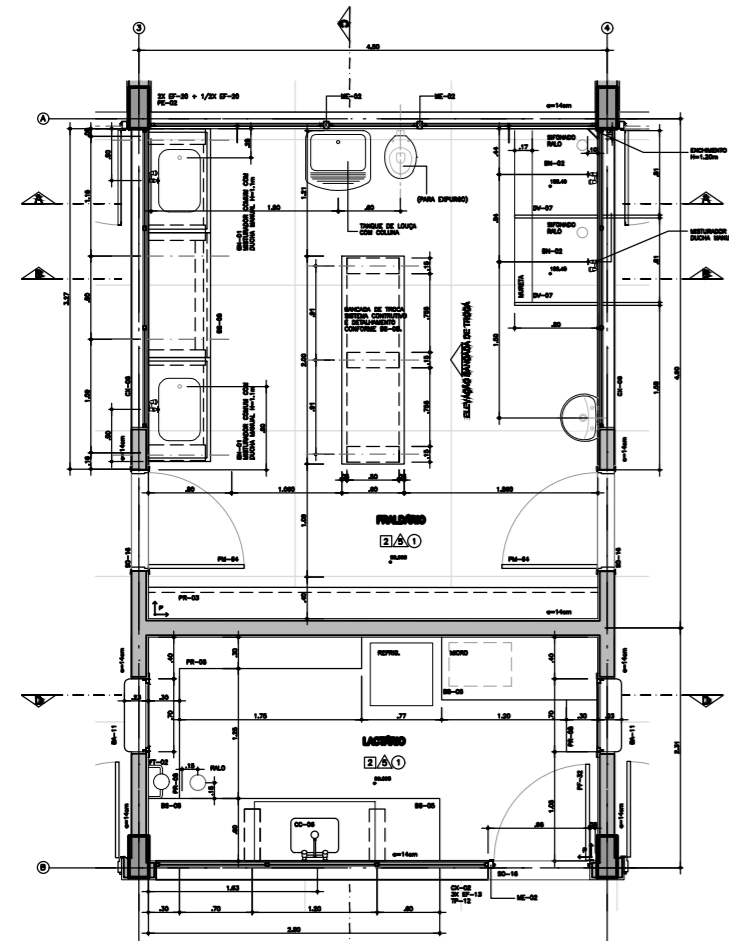

PLANTA  
LACTÁRIO / FRALDÁRIO

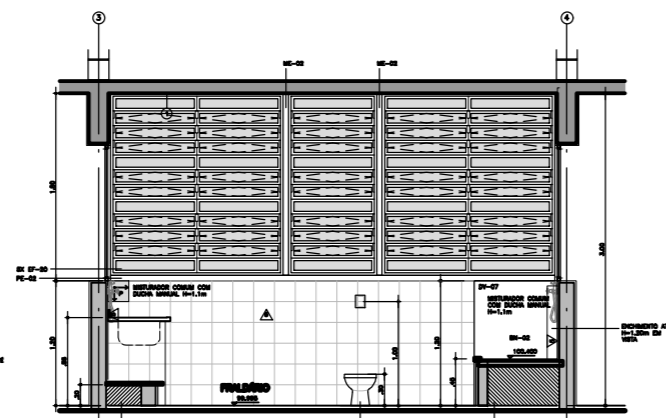

CORTE A

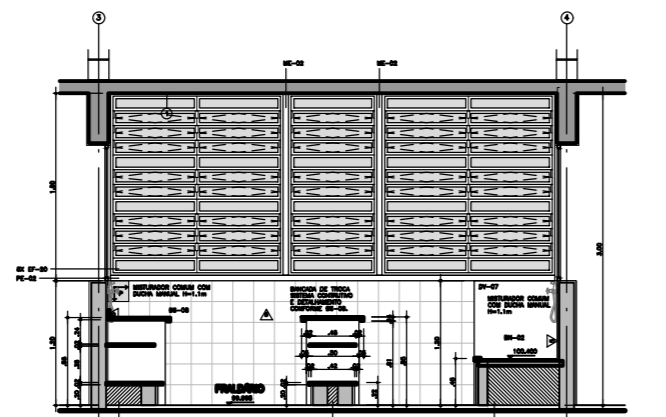

CORTE B

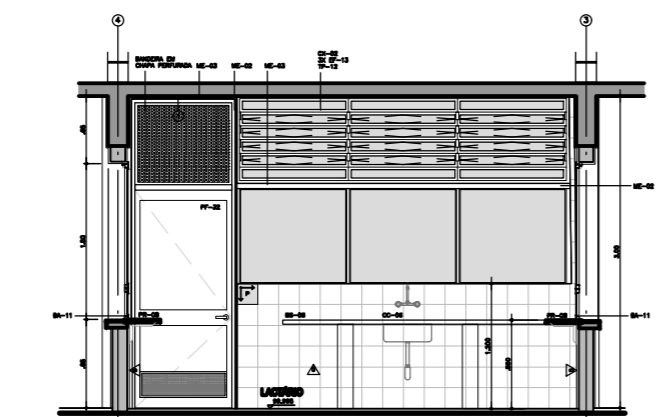

CORTE D

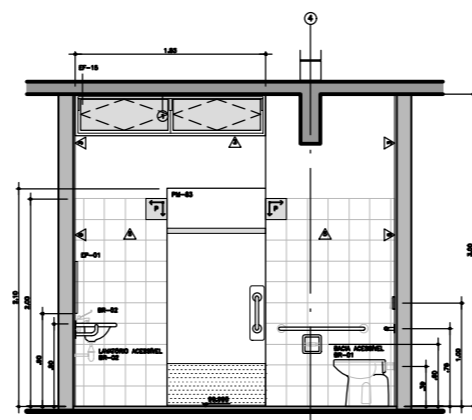

CORTE A

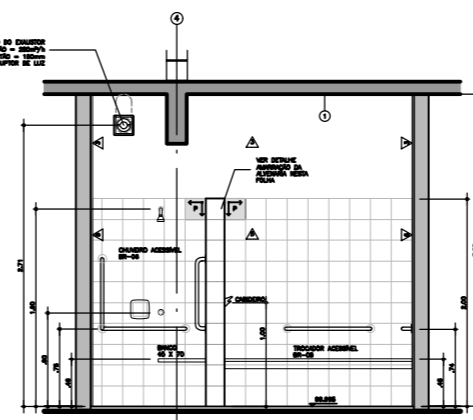

CORTE B

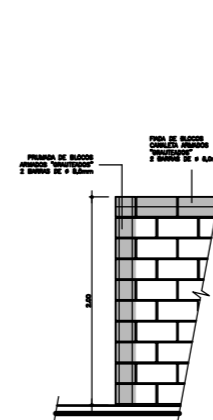

CORTE D

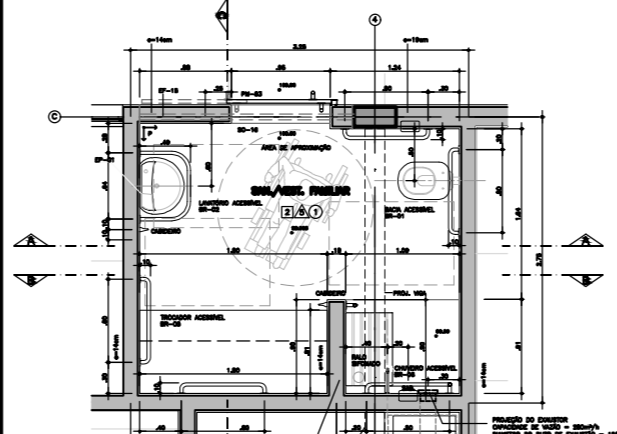

PLANTA  
SANITÁRIO / VESTIÁRIO FAMILIAR

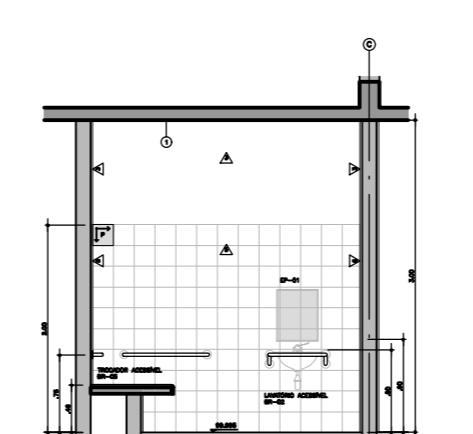

CORTE C

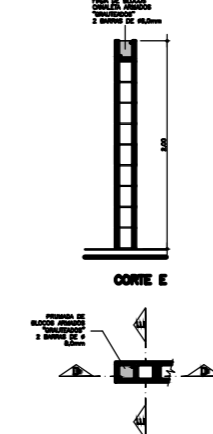

CORTE E

PLANTA  
DET. AMARRAÇÃO DA ALVENARIA

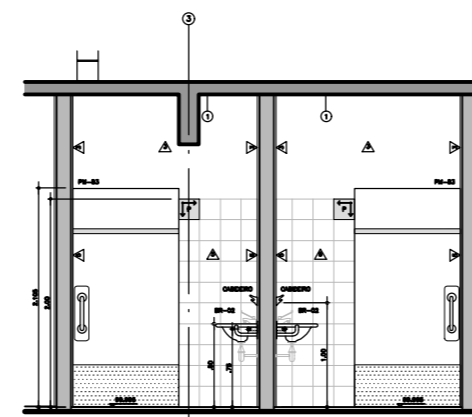

CORTE A

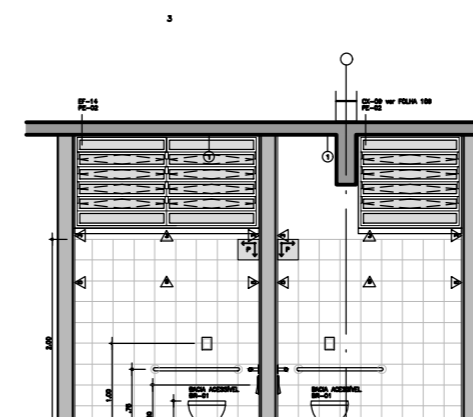

CORTE B

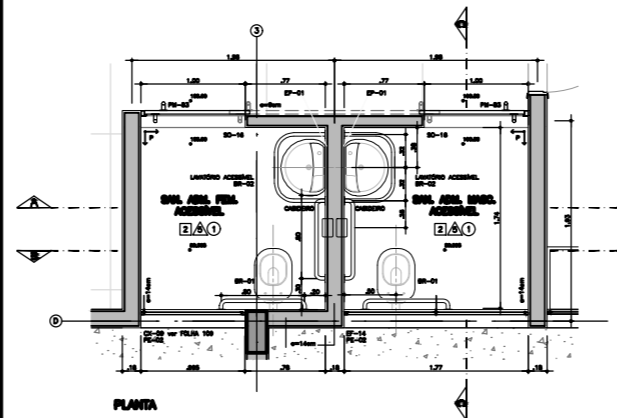

PLANTA  
SANITÁRIOS ADMINISTRATIVOS

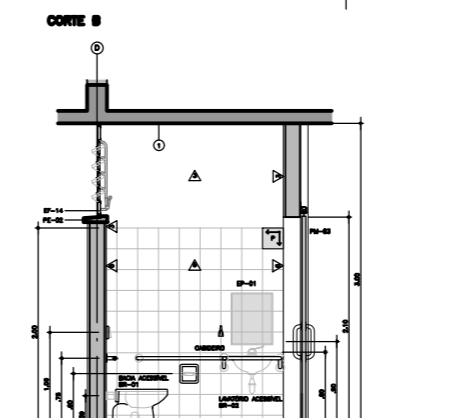

CORTE C

**ESPECIFICAÇÃO COMPLEMENTAR DE CORES:**

- 01. AS PEÇAS DE FIXAÇÃO DO COMVENTO, JUNTO A COBERTURA: COR BRANCA.
- 02. TODOS OS CAVALHOS EXTERNOS: COR GRÁFITE.
- 03. CAVALHOS INTERNOS REFERENTES AS FACES DAS SALAS DE AULA DE FRENTE A CIRCULAÇÃO: COR BRANCA.
- 04. BATENTES METÁLICOS DAS PORTAS DAS SALAS DE AULA E DO LACTÁRIO: COR BRANCA.
- 05. PORTAS DE MADEIRA DAS SALAS DE AULA: COR BERNIÇA.
- 06. PORTA DO LACTÁRIO: COR BRANCA.
- 07. CAVALHOS, BATENTES E PORTAS INTERNAS REFERENTES AOS DEBANS AMBIENTES (FACES OPOSTAS AS SALAS DE AULA): NAS MESMAS CORES DA PAREDES ONDE ESTIVEREM INSTALADAS - LARANJA NO CONJUNTO DA COZINHA/LAVANDERIA, VERDE ESCOLAR NO CONJUNTO DOS SANITÁRIOS/DIRETORIA, AZUL PROFUNDO EM PARTE DA SECRETARIA, VER DEMÁS ESPECIFICAÇÕES ANOTADAS NAS PLANTAS, CORTES E AMPLIAÇÕES.

PROJETO ARQUITETÔNICO

FOLHA  
09/12

PROC. Nº  
FLS.  
ASS.

CONSTRUÇÃO DE CRECHE - LARANJA AZEDA

RUA ANTONIO CARLOS BUENO - LARANJA AZEDA - LOTEAMENTO  
MIRANDA D'OURO - BOM JESUS DOS PERDÕES - SP

PROPRIETÁRIO:  
PREFEITURA MUNICIPAL DE BOM JESUS DOS PERDÕES

Data: 26/11/2019

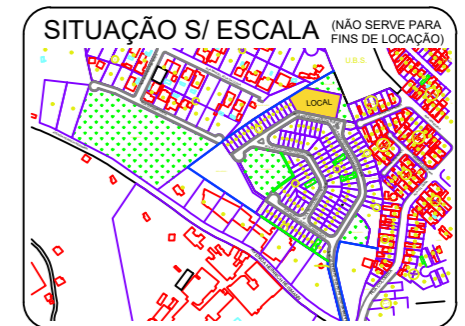

SITUAÇÃO S/ ESCALA (NÃO SERVE PARA FINS DE LOCAÇÃO)

ASSINATURAS

Prefeitura Municipal de Bom Jesus dos Perdões  
SÉRGIO FERREIRA  
Prefeito Municipal

Engenheiro Responsável  
JORGE GALVANI FILHO  
CREA: 5062.685.881  
ART: 28027230191562273

APROVAÇÃO

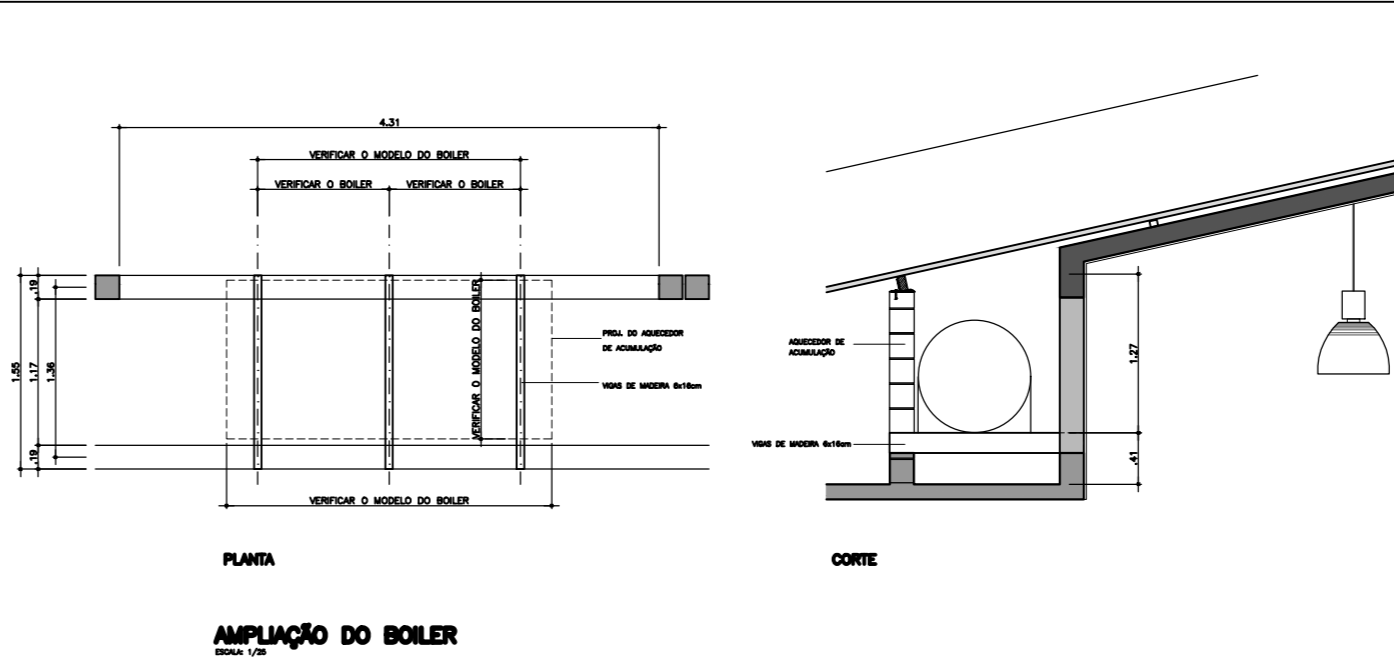
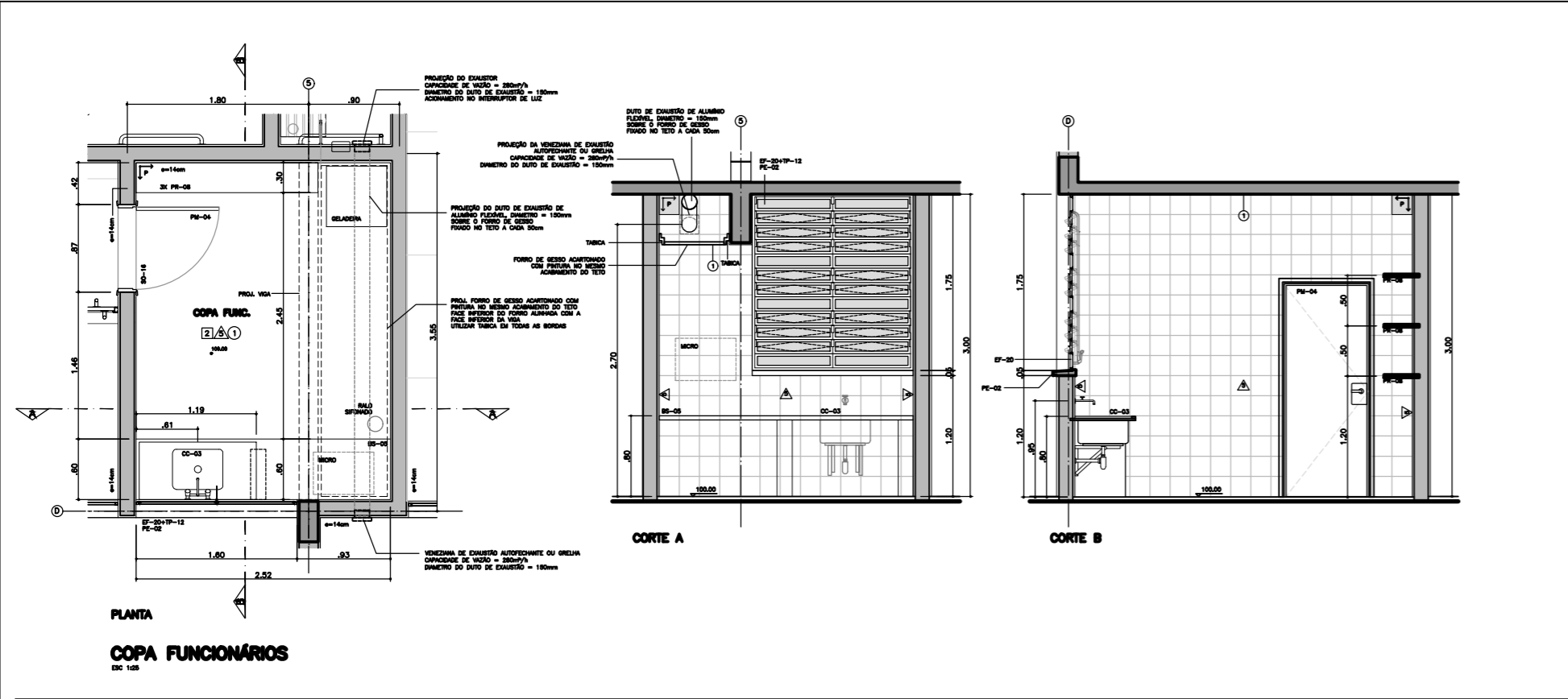

**NOTA:** VER PROJETO DE HIDRÁULICA PARA CARACTERÍSTICAS DO BOILER. CASO NECESSÁRIO, ADAPTAR O SISTEMA DE APOIO EM FUNÇÃO DO VOLUME E MODELO ADQUIRIDO EM OBRA.

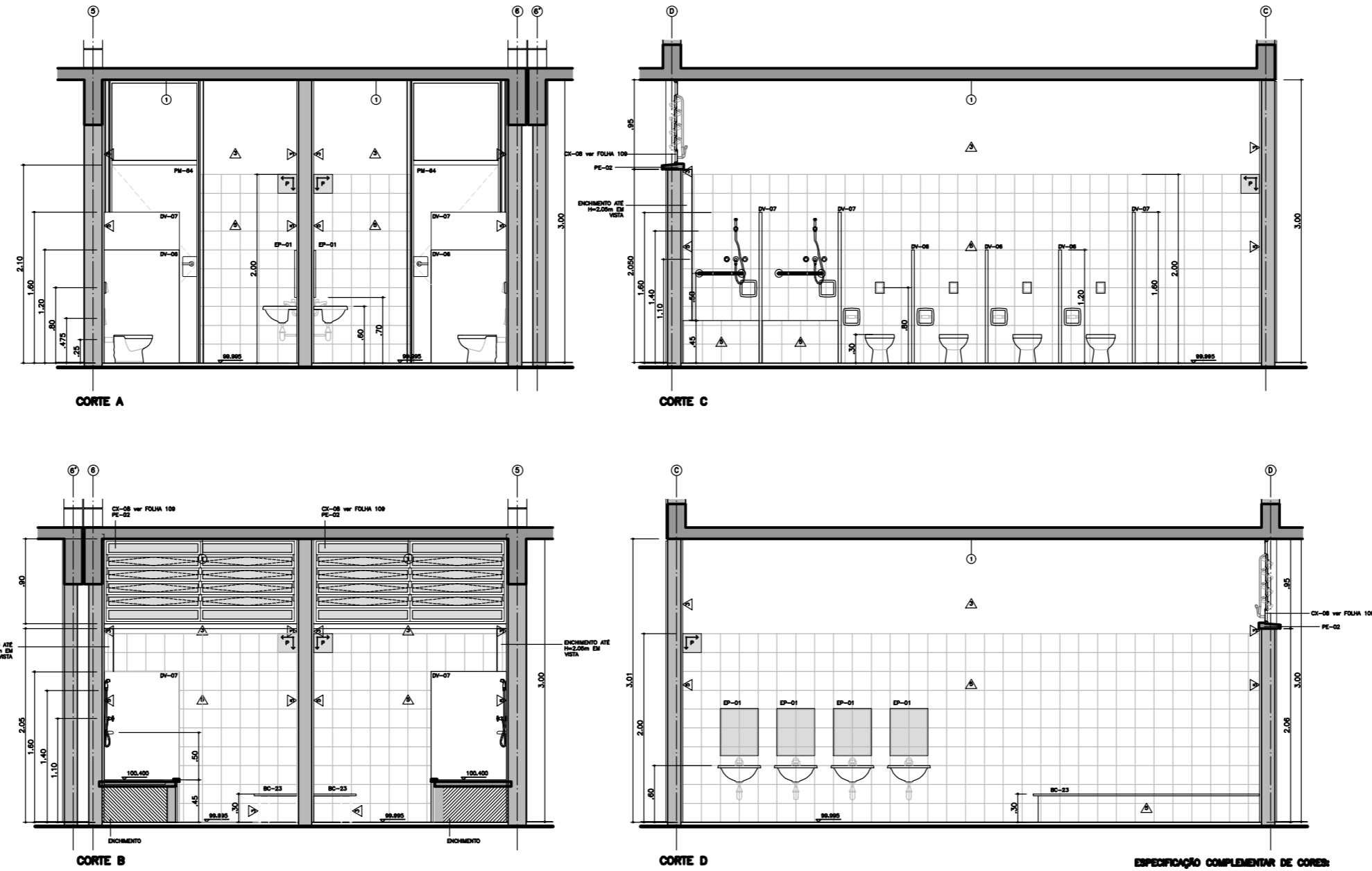
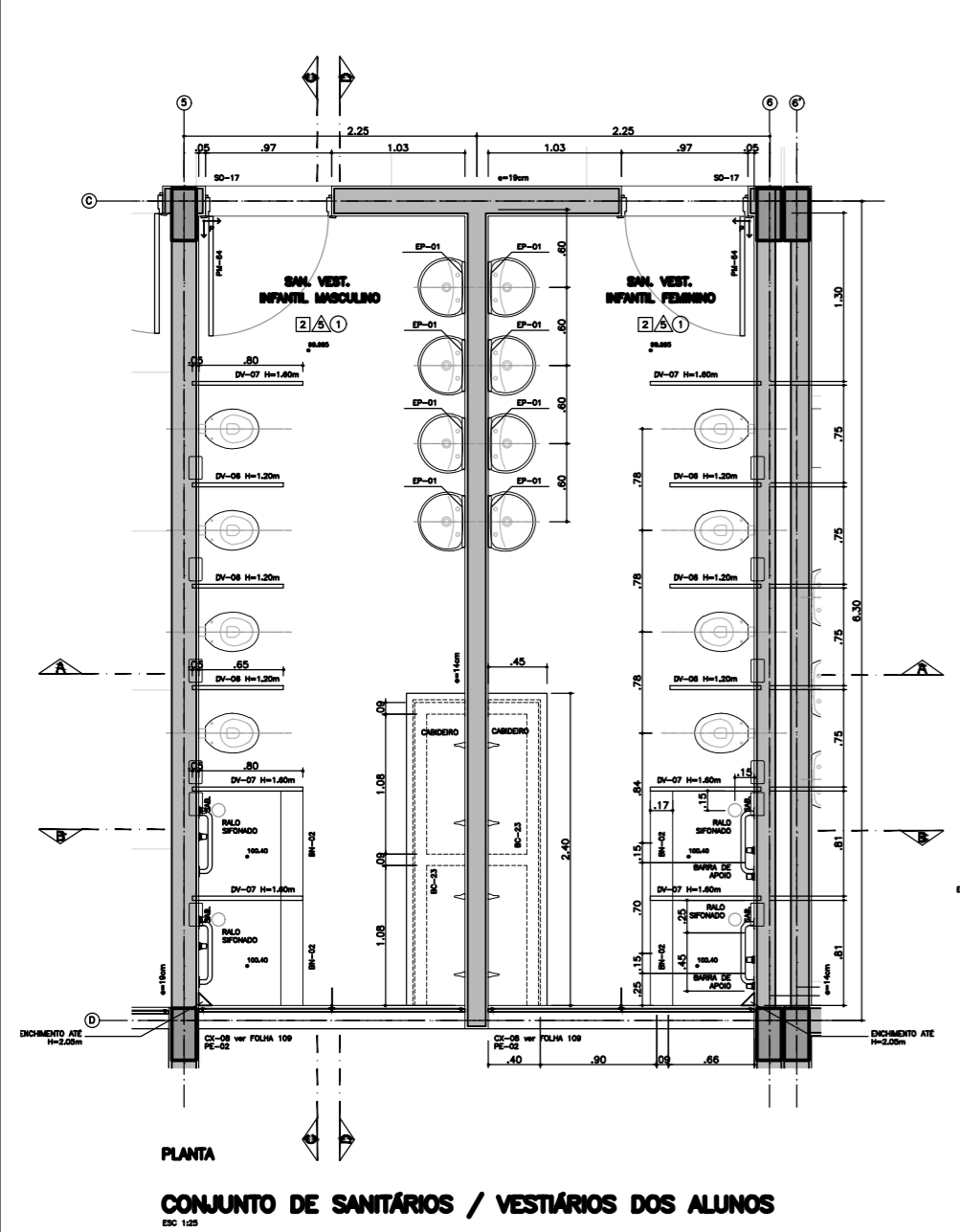

**ESPECIFICAÇÃO COMPLEMENTAR DE CORES:**

- 01 - AS PAREDES DE FUNDOS DO COFETE, JUNTO À COZINHA, COR BRANCA.
- 02 - TUDO OS CASALOS EXTERNOS COR BRANCA.
- 03 - CASALOS INTERNOS REPRESENTA O TUDO DE SALAS DE AULA DE FRENTE A CIRCULAÇÃO COR BRANCA.
- 04 - CASALOS INTERNOS COR BRANCA, SALAS DE AULA DE FRENTE A CIRCULAÇÃO COR BRANCA.
- 05 - PAREDES DE SERRÃO DE SALAS DE AULA COR BRANCA.
- 06 - PAREDES DE SERRÃO COR BRANCA.
- 07 - CASALOS INTERNOS E PAREDES EXTERNAS REPRESENTA SALAS DE AULA DE FRENTE A CIRCULAÇÃO COR BRANCA.
- 08 - CORES DA AVISADA E PAREDES EXTERNAS REPRESENTA SALAS DE AULA DE FRENTE A CIRCULAÇÃO COR BRANCA.
- 09 - CORES DA AVISADA E PAREDES EXTERNAS REPRESENTA SALAS DE AULA DE FRENTE A CIRCULAÇÃO COR BRANCA.
- 10 - CORES DA AVISADA E PAREDES EXTERNAS REPRESENTA SALAS DE AULA DE FRENTE A CIRCULAÇÃO COR BRANCA.

PROJETO ARQUITETÔNICO

FOLHA 10/12

PROC. Nº FL. ASS.

CONSTRUÇÃO DE CRECHE - LARANJA AZEDA

RUA ANTONIO CARLOS BUENO - LARANJA AZEDA - LOTEAMENTO MIRANDA D'OURO - BOM JESUS DOS PERDÕES - SP

PROPRIETÁRIO: PREFEITURA MUNICIPAL DE BOM JESUS DOS PERDÕES

Data: 26/11/2019

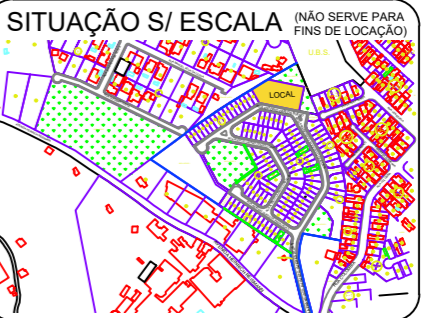

**ASSINATURAS**

Prefeitura Municipal de Bom Jesus dos Perdões  
SÉRGIO FERREIRA  
Prefeito Municipal

Engenheiro Responsável  
JORGE GALVANI FILHO  
CREA: 5062.685.881  
ART: 28027230191562273

**APROVAÇÃO**

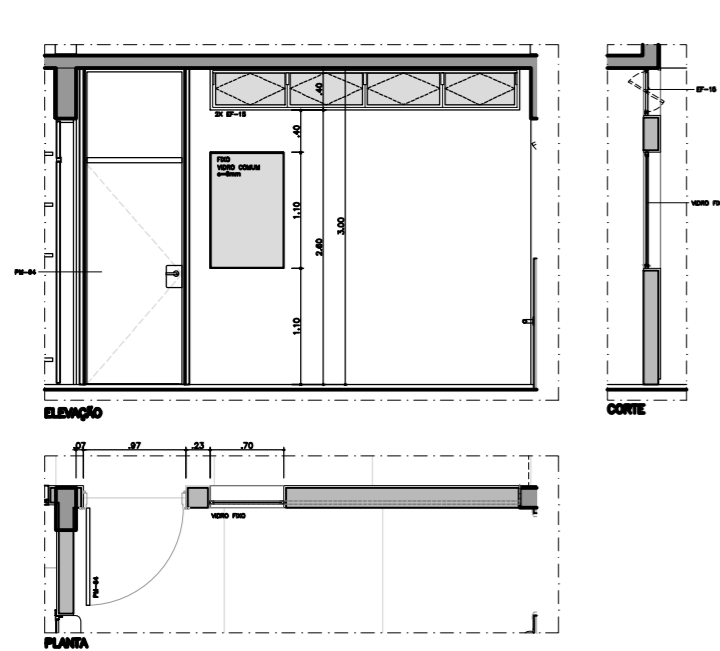

**CX-01A**  
BERÇÁRIO

ESC: 1:25  
NOTAS  
- VIDRO COMUM, FIXO, LISO E TRANSPARENTE 6mm  
- PINTURA NA COR BRANCA

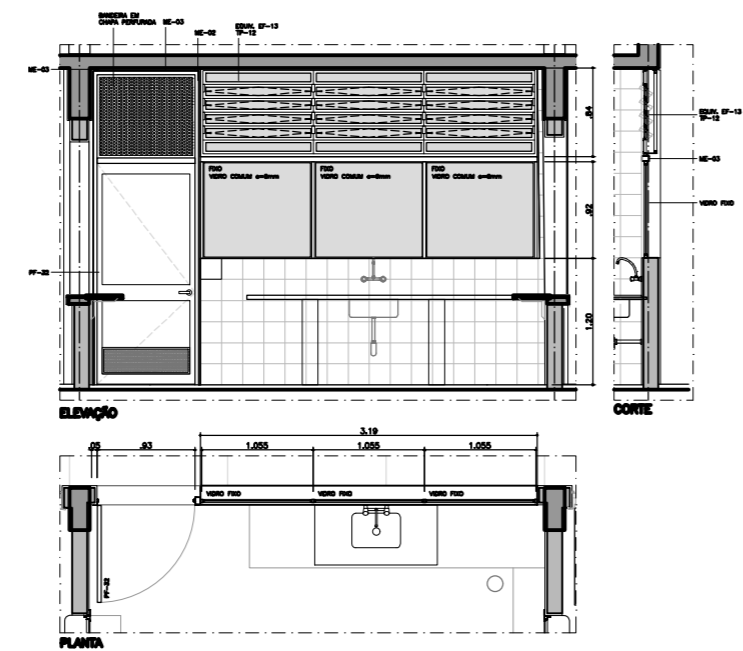

**CX-02**  
LACTÁRIO

ESC: 1:25  
NOTAS  
- VIDRO COMUM, FIXO, LISO E TRANSPARENTE 6mm  
- PINTURA NA COR BRANCA

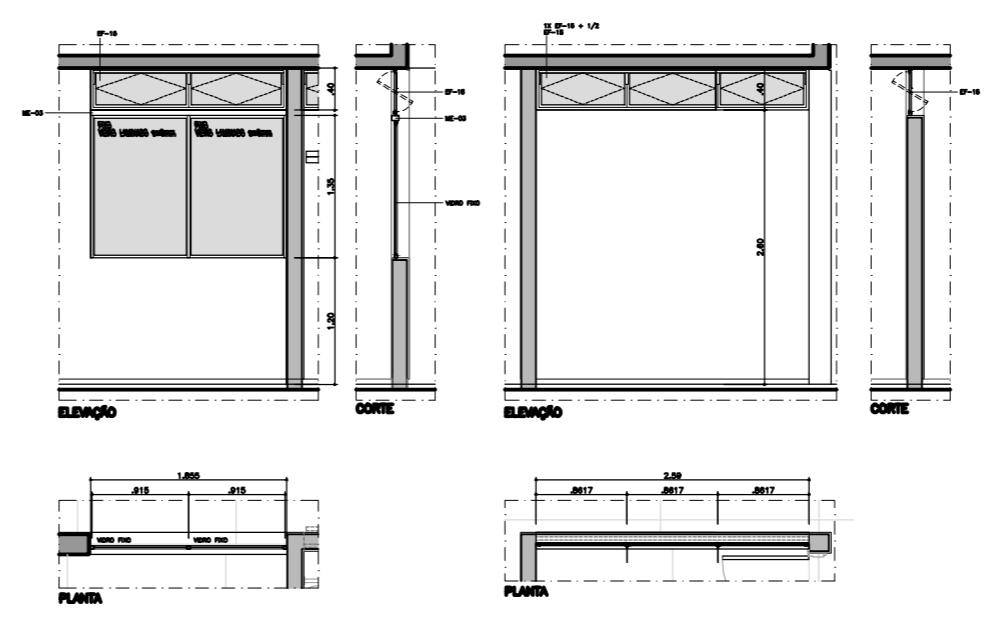

**CX-03**  
DIRETORIA

ESC: 1:25  
NOTAS  
- VIDRO LAMINADO, FIXO, LISO E TRANSPARENTE 6mm  
- PINTURA NA COR GRAFITE

**CX-04**  
DIRETORIA

ESC: 1:25  
NOTAS  
- VIDROS ESPECIFICADOS NO DESENHO  
- PINTURA NA COR GRAFITE

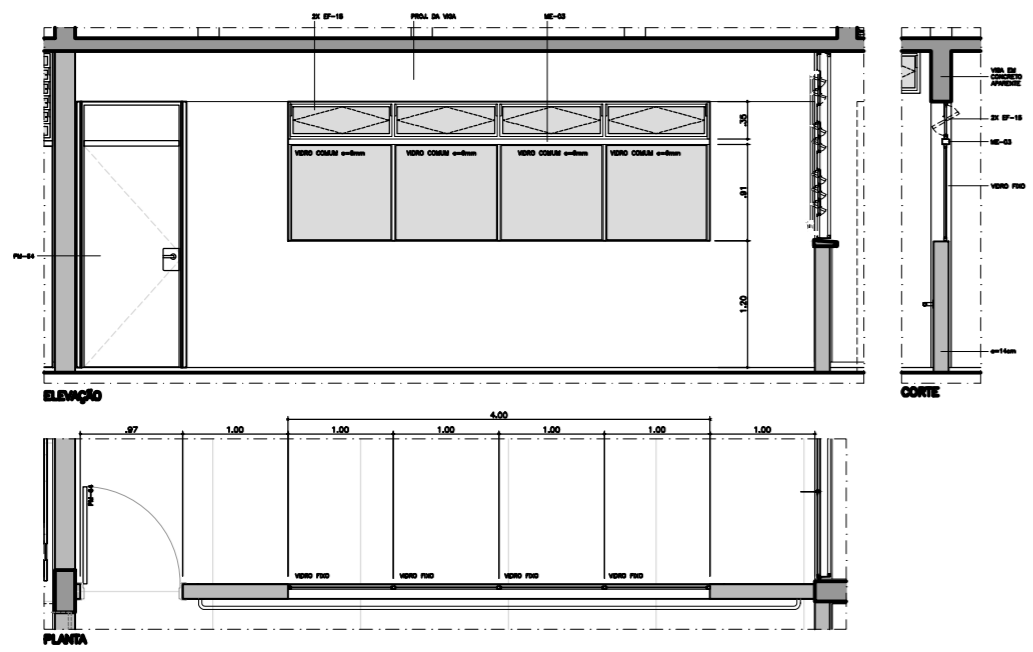

**CX-05**  
BERÇÁRIO

ESC: 1:25  
NOTAS  
- VIDRO COMUM, FIXO, LISO E TRANSPARENTE 6mm  
- PINTURA NA COR BRANCA

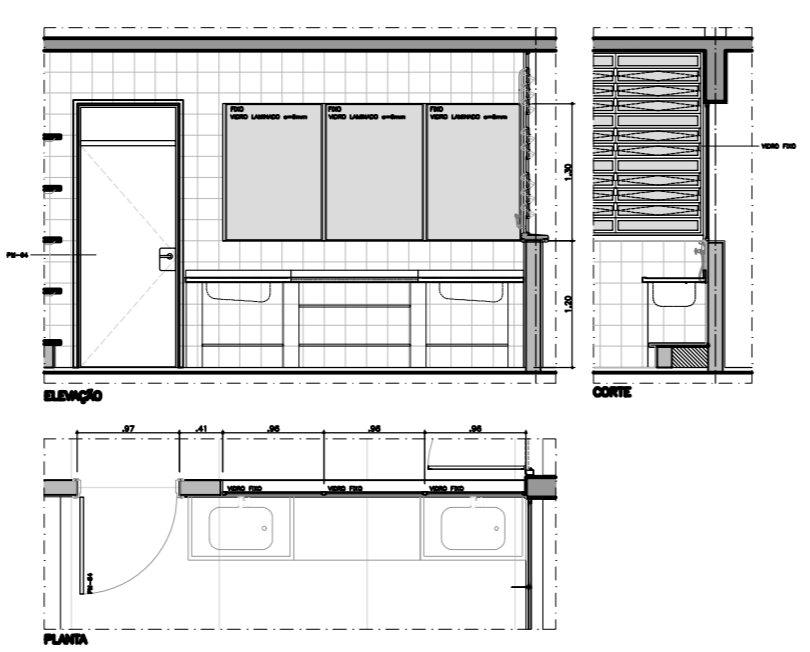

**CX-06 2X**  
FRALDÁRIO

ESC: 1:25  
NOTAS  
- VIDRO LAMINADO, FIXO, LISO E TRANSPARENTE 6mm  
- PINTURA NA COR BRANCA

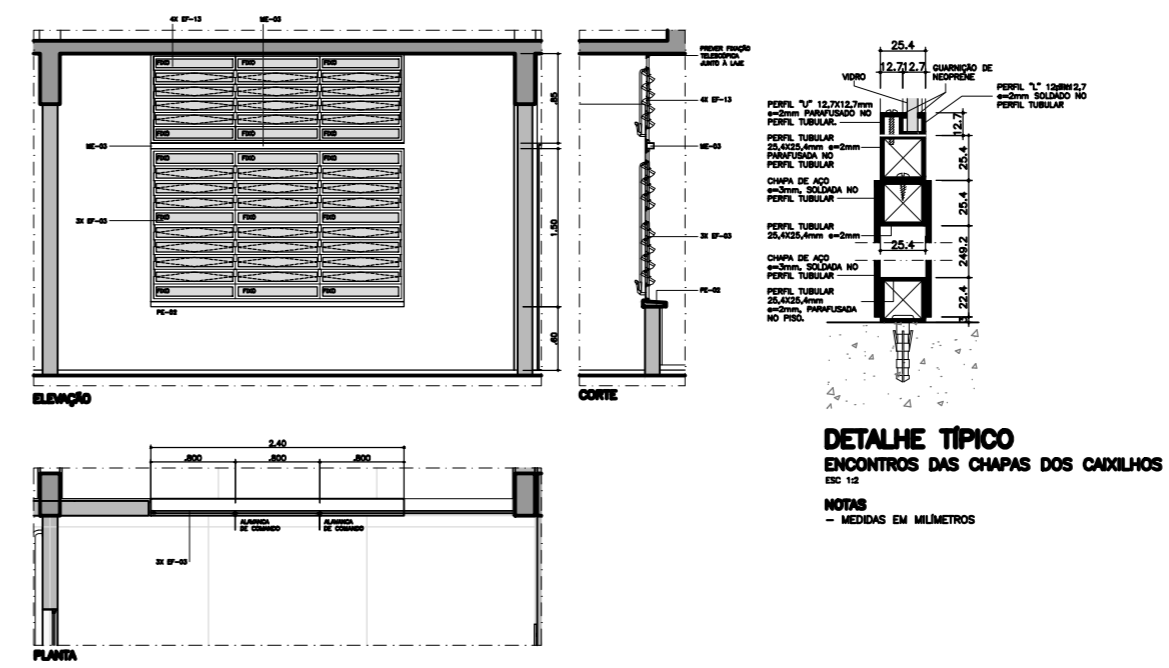

**SALAS DE ATIVIDADES**  
ESC: 1:25

NOTAS  
- VIDRO TRANSPARENTE 4mm  
- PINTURA DOS CAIXILHOS NA COR GRAFITE  
- DETALHES, ESPECIFICAÇÕES E MÉTODO EXECUTIVO DO PF-C CONFORME PF-27 DO CATÁLOGO DE COMPONENTES DA FDE

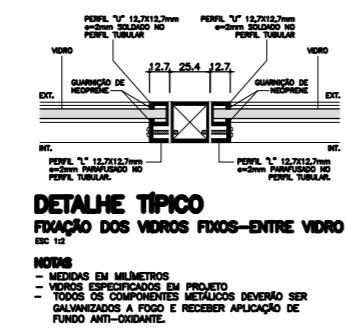
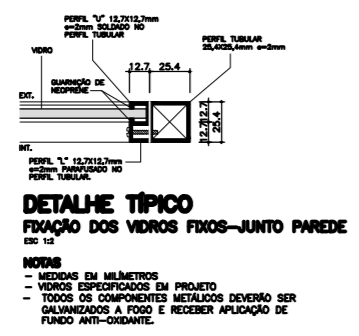
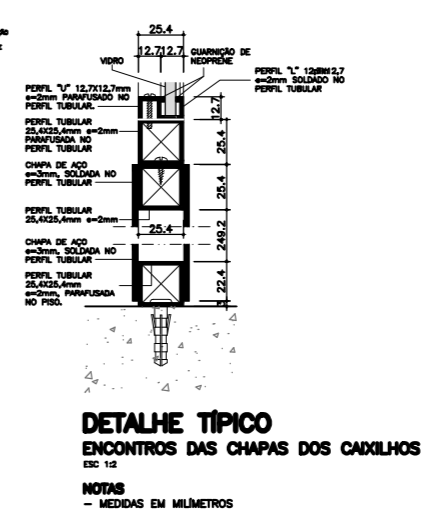

**ESPECIFICAÇÃO COMPLEMENTAR DE CORES:**

- AS PEÇAS DE FIXAÇÃO DO COMOVENT, JUNTO À COBERTURA: COR BRANCA.
- TODOS OS CAIXILHOS EXTERNOS: COR GRAFITE.
- CAIXILHOS INTERNOS REFERENTES AS FACES DAS SALAS DE AULA DE FRENTE A CIRCULAÇÃO: COR BRANCA.
- BATENTES METÁLICOS DAS PORTAS DAS SALAS DE AULA E DO LACTÁRIO: COR BRANCA.
- PORTAS DE MADEIRA DAS SALAS DE AULA: COR BERINGELA.
- PORTA DO LACTÁRIO: COR BRANCA.
- CAIXILHOS, BATENTES E PORTAS INTERNAS REFERENTES AOS DEMAIS AMBIENTES (FACES OPOSTAS ÀS SALAS DE AULA): NAS MESMAS CORES DA PAREDES ONDE ESTIVEREM INSTALADAS - LARANJA NO "CONJUNTO" DA COZINHA/LAVANDERIA, VERDE ESCOLAR NO CONJUNTO DOS SANITÁRIOS/DIRETORIA, AZUL PROFUNDO EM PARTE DA SECRETARIA, VER DEMAIS ESPECIFICAÇÕES ANOTADAS NAS PLANTAS, CORTES E AMPLIAÇÕES.

CONSTRUÇÃO DE CRECHE - LARANJA AZEDA  
RUA ANTONIO CARLOS BUENO - LARANJA AZEDA - LOTEAMENTO MIRANDA D'OURO - BOM JESUS DOS PERDÕES - SP  
PROPRIETÁRIO:  
PREFEITURA MUNICIPAL DE BOM JESUS DOS PERDÕES  
Data: 26/11/2019

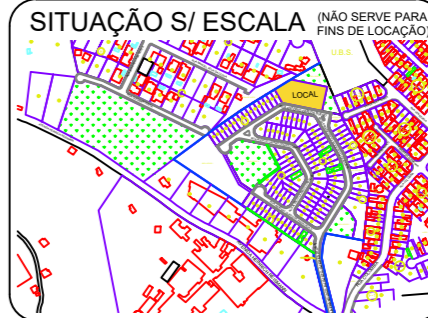

ASSINATURAS  
Prefeitura Municipal de Bom Jesus dos Perdões  
SÉRGIO FERREIRA  
Prefeito Municipal  
Engenheiro Responsável  
JORGE GALVANI FILHO  
CREA: 5062.685.881  
ART: 28027230191562273

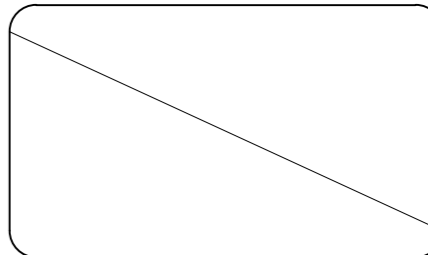

APROVAÇÃO

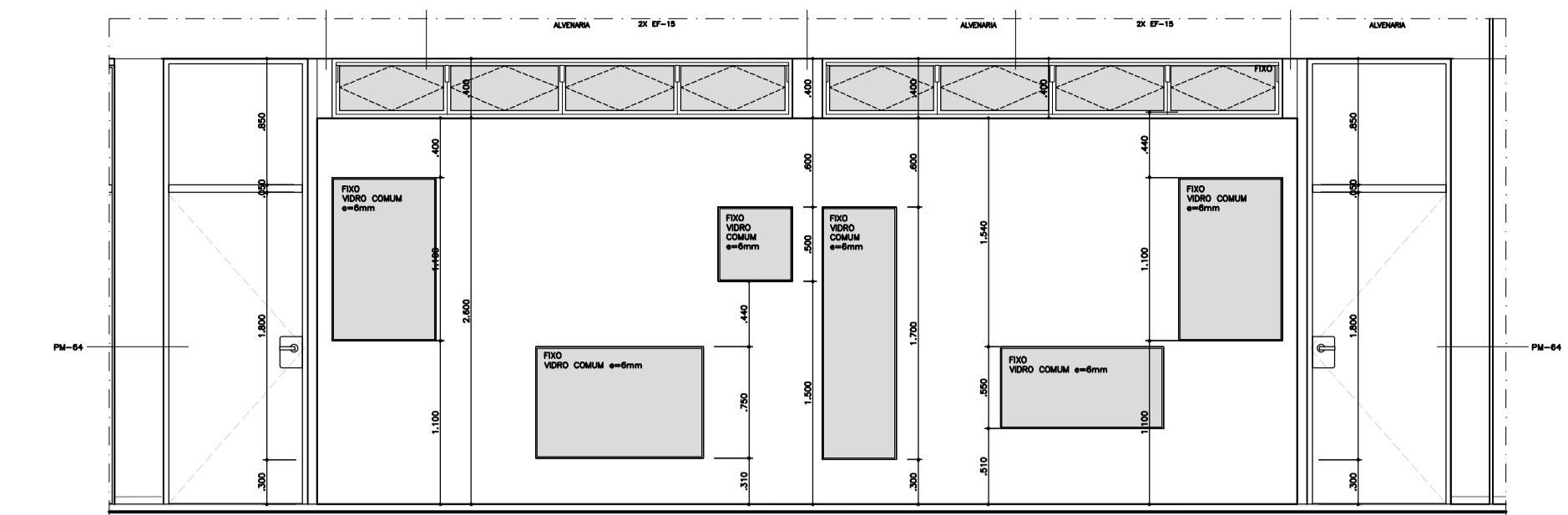

ELEVAÇÃO 02

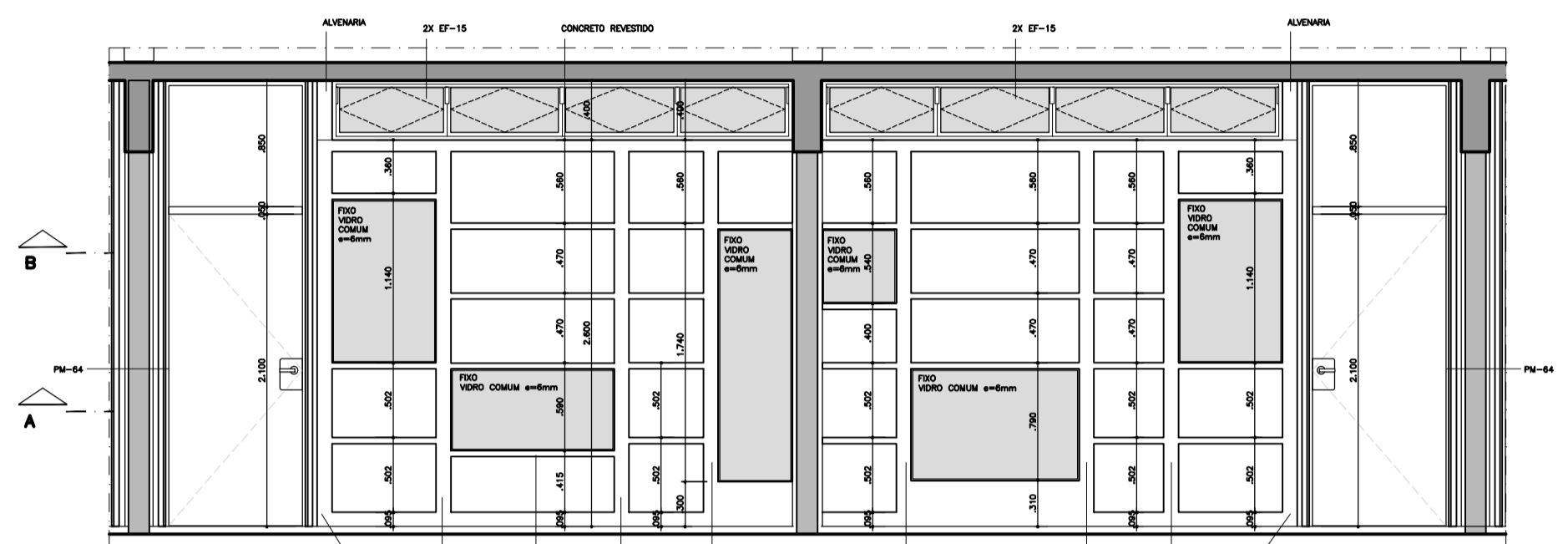

ELEVAÇÃO 01

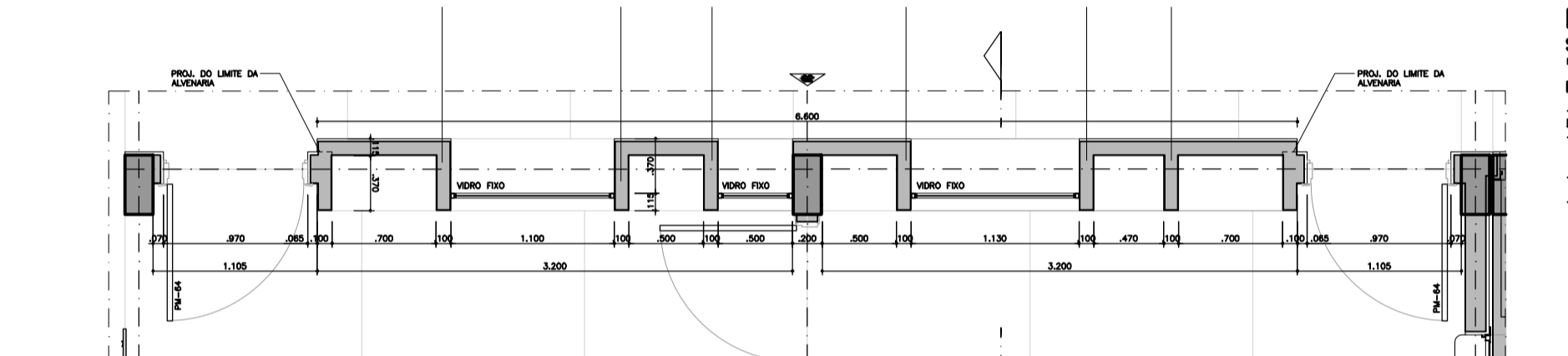

PLANTA A

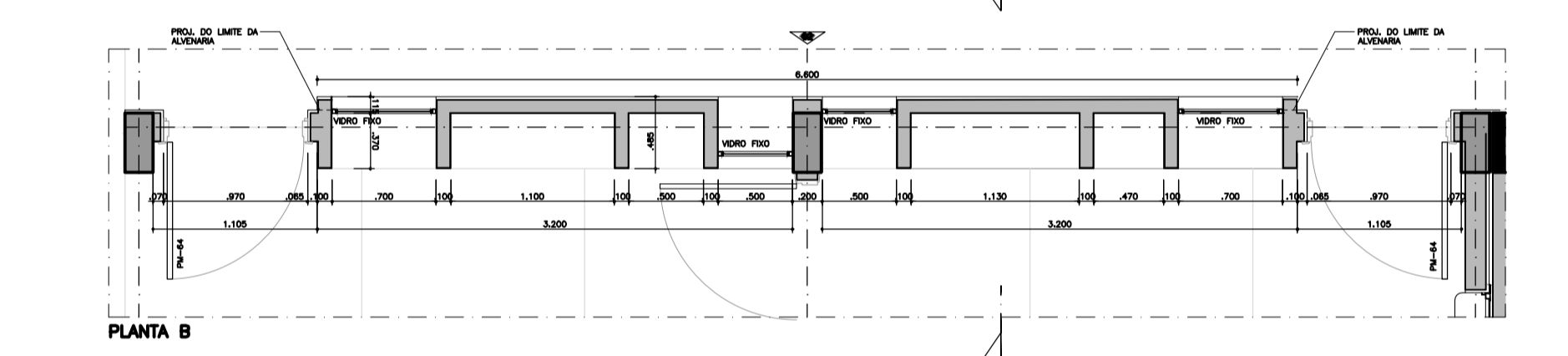

PLANTA B

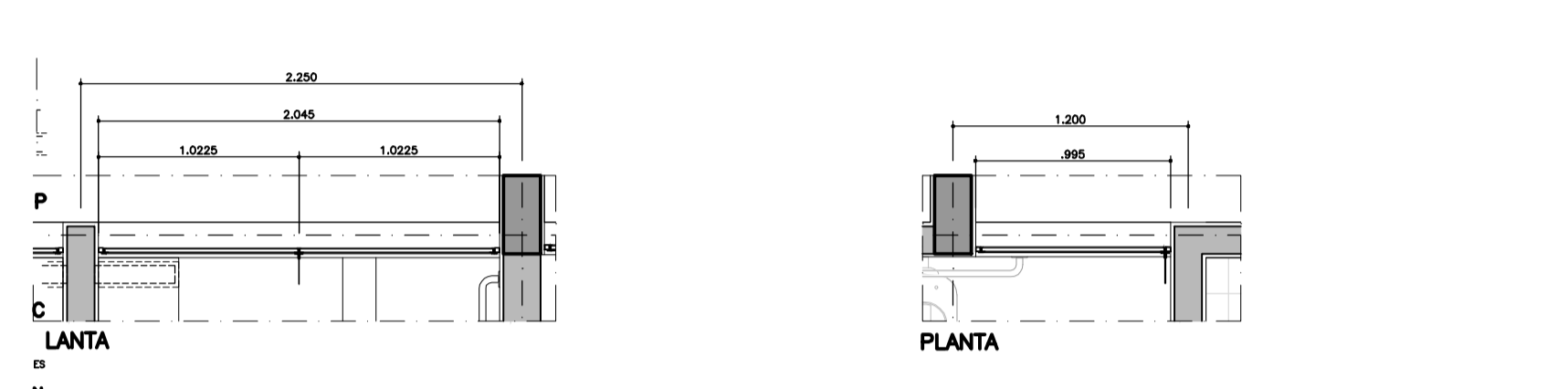
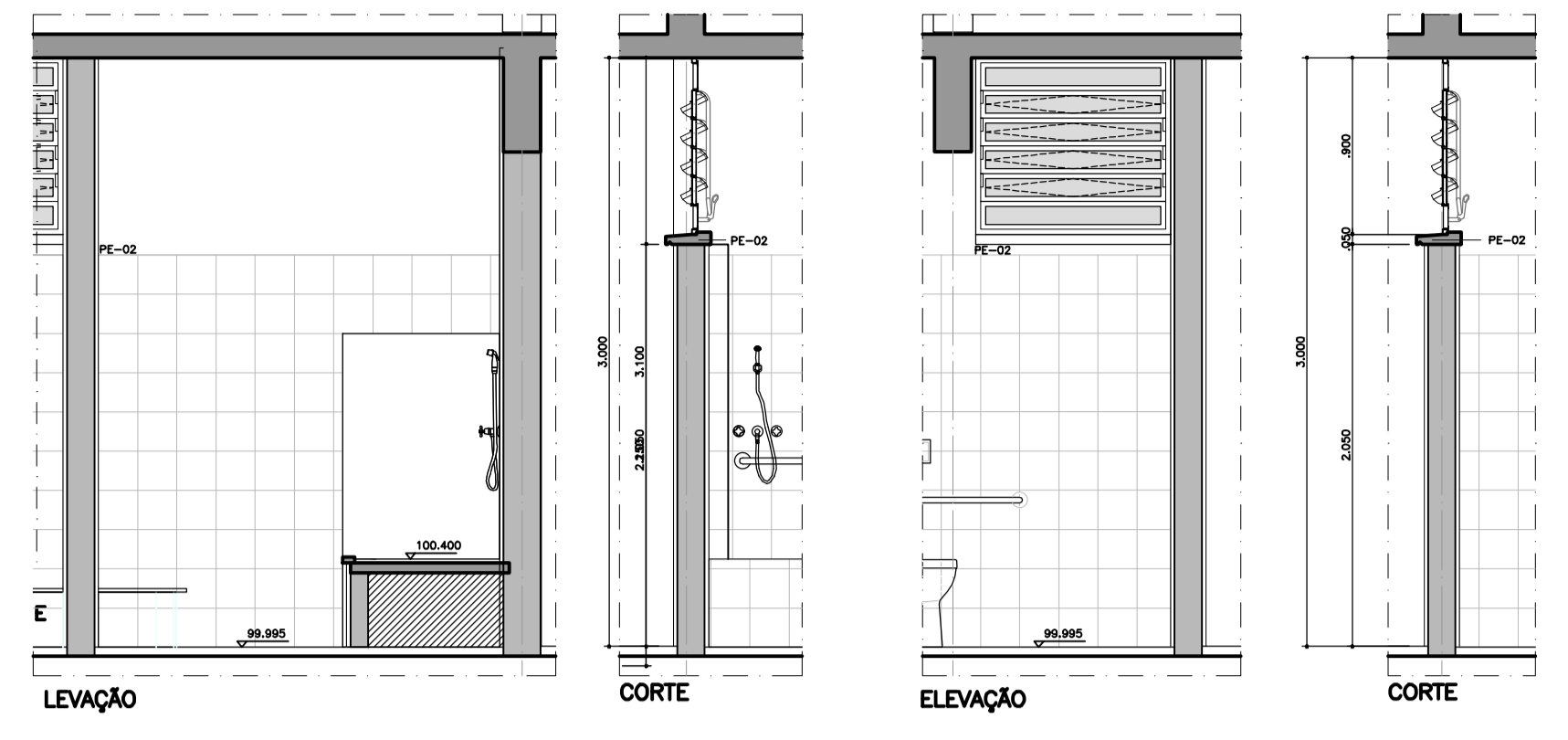
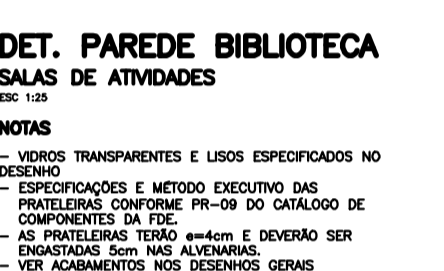
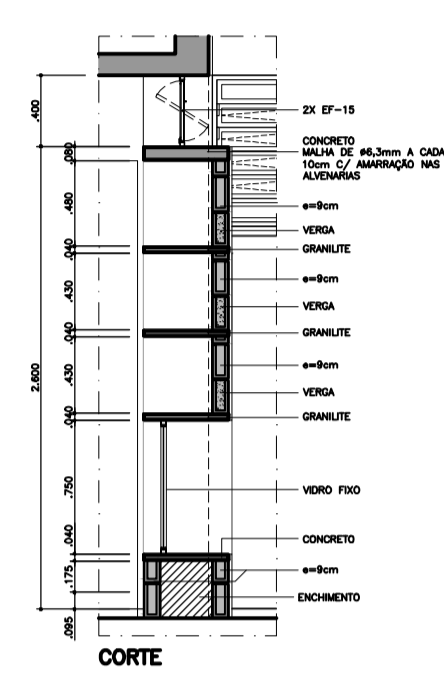
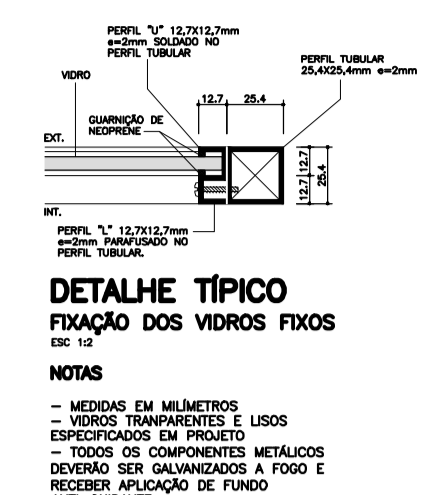

**CX-08 (2X)**  
**CONJUNTO DE SANITÁRIOS DOS ALUNOS**

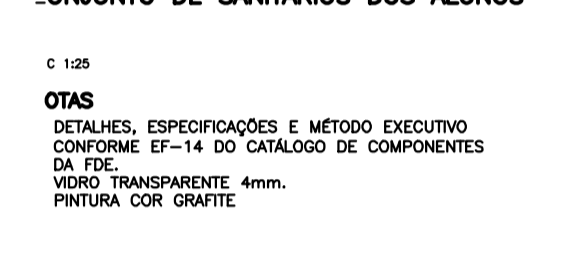

**CX-09**  
**SANITÁRIO DOS FUNCIONÁRIOS**  
ESC: 1:25



**PF-B (2X)**  
**PORTAS DE ENTRADA**  
ESC: 1:25



**NOTAS**  
- DETALHES, ESPECIFICAÇÕES E MÉTODO EXECUTIVO CONFORME PF-23 DO CATALOGO DE COMPONENTES DA FDE SEM A MOLA HIDRÁULICA  
- VER SITUAÇÕES NAS PLANTAS E CORTES.  
- PINTURA COR GRÁFITE  
- UTILIZAR A DOBRADIÇA TIPO "BORBOLETA" POR FOLH ESPECIFICADAS EM PR-09 DO CATALOGO DE COMPONENTES DA FDE

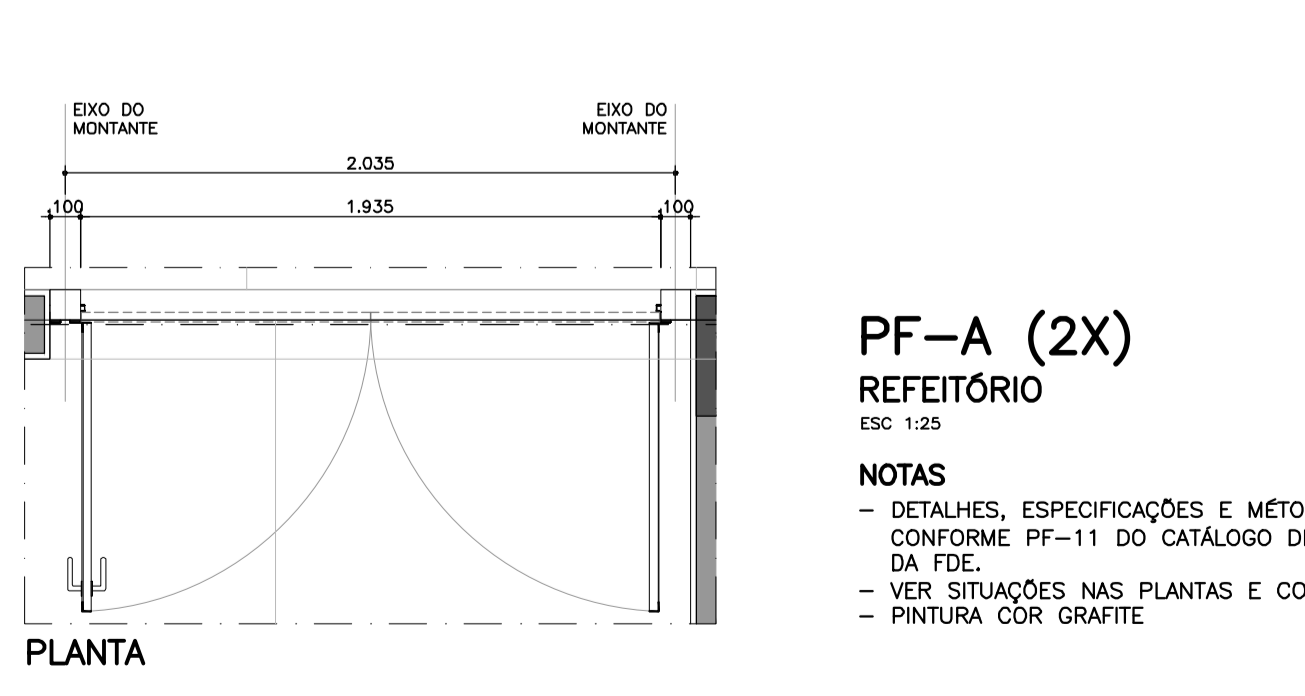
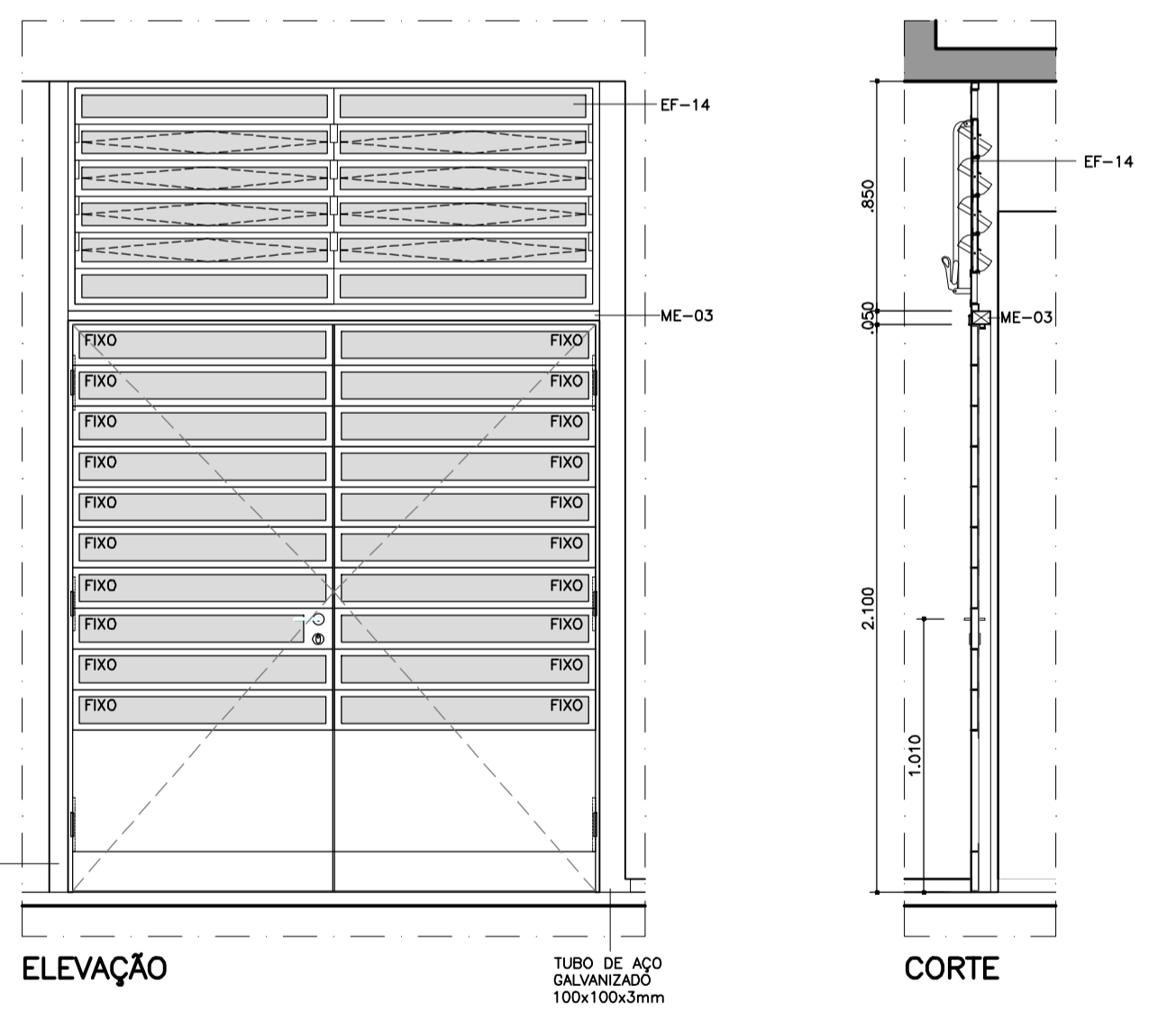

**PF-A (2X)**  
**REFEITÓRIO**  
ESC: 1:25

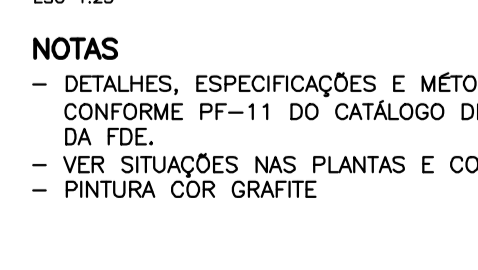

**NOTAS**  
- DETALHES, ESPECIFICAÇÕES E MÉTODO EXECUTIVO CONFORME PF-11 DO CATALOGO DE COMPONENTES DA FDE  
- VER SITUAÇÕES NAS PLANTAS E CORTES.  
- PINTURA COR GRÁFITE

**ESPECIFICAÇÃO COMPLEMENTAR DE CORES:**

01. AS PEÇAS DE FIXAÇÃO DO COMOVENT, JUNTO À COBERTURA: COR BRANCA.
02. TODOS OS CAIXILHOS EXTERNOS: COR GRÁFITE.
03. CAIXILHOS INTERNOS REFERENTES AS FACES DAS SALAS DE AULA DE FRENTE A CIRCULAÇÃO: COR BRANCA.
04. BATERIAS METÁLICAS DAS PORTAS DAS SALAS DE AULA E DO LACTÁRIO: COR BRANCA.
05. PORTAS DE MADEIRA DAS SALAS DE AULA: COR BERINGELA.
06. PORTA DO LACTÁRIO: COR BRANCA.
07. CAIXILHOS, BATERIAS E PORTAS INTERNAS REFERENTES AOS DEMAIS AMBIENTES (FACES OPOSTAS AS SALAS DE AULA): NAS MESMAS CORES DA PAREDES ONDE ESTIVEREM INSTALADAS - LARANJA NO "CONJUNTO" DA COZINHA/LAVANDERIA, VERDE ESCOLAR NO CONJUNTO DOS SANITÁRIOS/DIRETORIA, AZUL PROFUNDO EM PARTE DA SECRETARIA, VER DE MAIS ESPECIFICAÇÕES ANOTADAS NAS PLANTAS, CORTES E AMPLIAÇÕES.

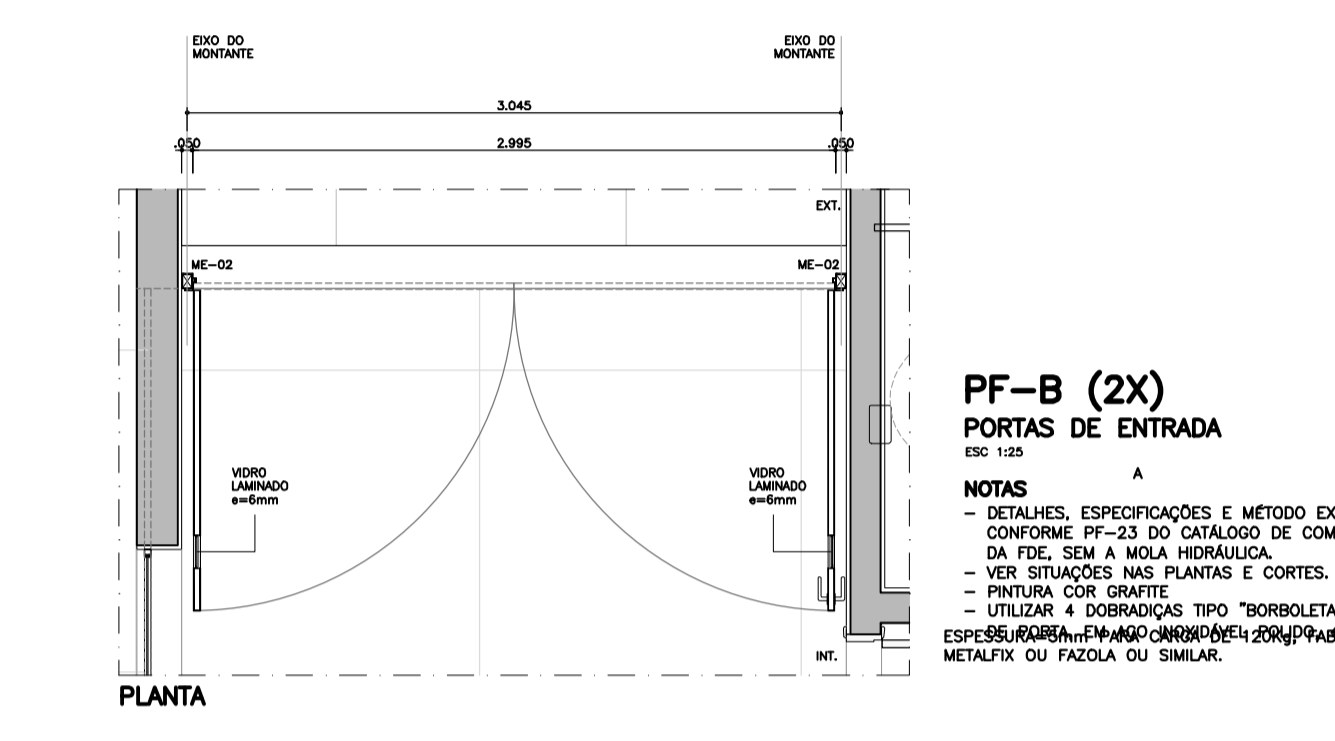
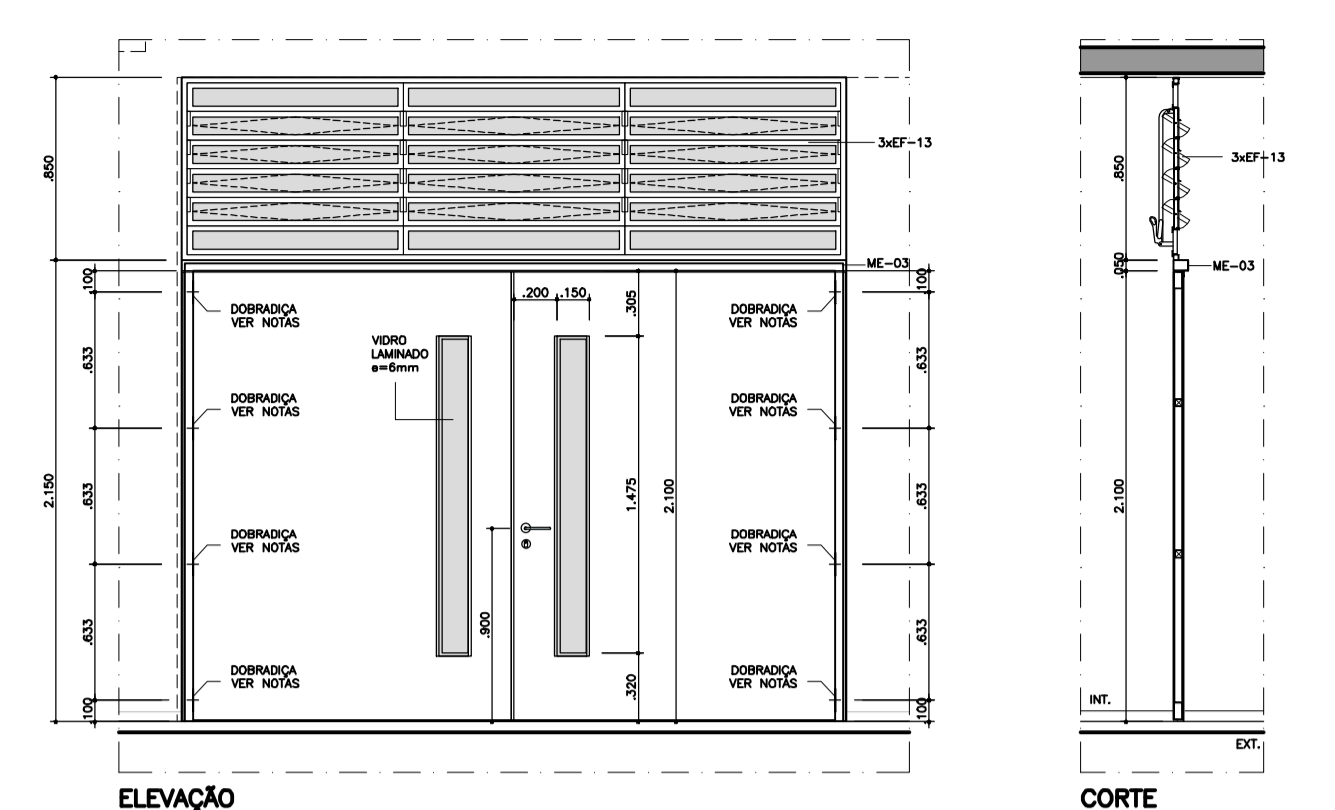

**NOTAS**  
- DETALHES, ESPECIFICAÇÕES E MÉTODO EXECUTIVO CONFORME PF-23 DO CATALOGO DE COMPONENTES DA FDE SEM A MOLA HIDRÁULICA  
- VER SITUAÇÕES NAS PLANTAS E CORTES.  
- PINTURA COR GRÁFITE  
- UTILIZAR A DOBRADIÇA TIPO "BORBOLETA" POR FOLH ESPECIFICADAS EM PR-09 DO CATALOGO DE COMPONENTES DA FDE

PROJETO ARQUITETÔNICO

FOLHA	PROC. Nº
12/12	FLS.
	ASS.

OBRA:  
**CONSTRUÇÃO DE CRECHE - LARANJA AZEDA**

LOCAL:  
**RUA ANTONIO CARLOS BUENO - LARANJA AZEDA - LOTEAMENTO MIRANDA D'OURO - BOM JESUS DOS PERDÕES - SP**

PROPRIETÁRIO:  
**PREFEITURA MUNICIPAL DE BOM JESUS DOS PERDÕES**

Data: 26/11/2019

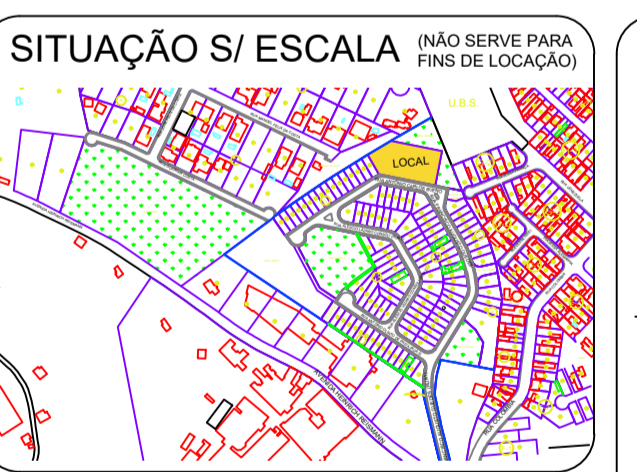

**ASSINATURAS**

Prefeitura Municipal de Bom Jesus dos Perdões  
**SÉRGIO FERREIRA**  
Prefeito Municipal

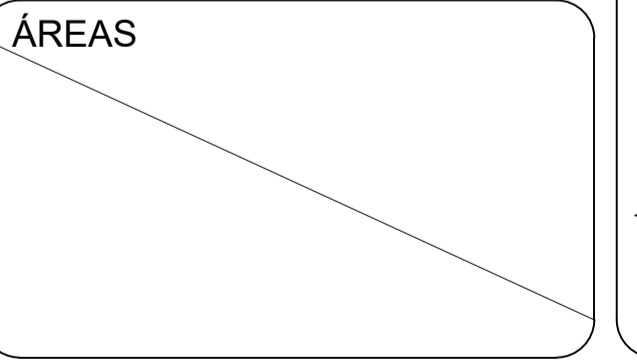

Engenheiro Responsável  
**JORGE GALVANI FILHO**  
CREA: 5062.685.881  
ART: 28027230191562273

**APROVAÇÃO**

